MARVEL COMICS
N°182
MENSUEL
MARS 1994
17 F
SUISSE 5,70 F S
BELGIQUE 124 F B
CANADA 5,25 D.C.
semic
ISSN 0396-6291

TITANS™

TITANS

SOMMAIRE

Page 1 :
WARLOCK
INVASION

Page 28 :
LES VENGEURS DE LA CÔTE OUEST
QU'APPARAISSE LE DÉMON

Page 52 :
EXCALIBUR
MENSONGES ET VÉRITÉS

Vous pouvez vous abonner pour un an à
TITANS
TARIFS : FRANCE 187 F
ETRANGER 241 F
Envoyez-nous vos coordonnées accompagnées de votre règlement : chèque bancaire, postal (CCP 424-87E LYON) ou mandat-lettre à

SEMIC FRANCE
26 rue de la Gare
Case postale 523
69257 LYON CEDEX 09

Afin de nous consacrer plus à fond à vos super-héros favoris, nous ne pourrons plus, désormais, répondre personnellement à vos lettres. Merci donc de ne plus envoyer d'enveloppes timbrées. Par contre, nous continuerons à lire attentivement vos commentaires et impressions sur les séries, et nous publierons un plus grand nombre de lettres, auxquelles nous répondrons dans vos magazines, au travers des pages de courrier. Les dessins et manuscrits envoyés ne seront pas rendus.

PREAMBULE

WARLOCK

C'est sur une île, dont le nom de code est la Ruche, qu'Adam Warlock vit le jour.
Ce modèle de perfection humaine fut créé par les scientifiques de l'Enclave, à partir de matériaux génétiques artificiels. Plus tard, le Maître de l'Evolution lui attribua un des Joyaux de l'Ame. Cela lui fut d'un grand secours lorsque, dans un combat contre Thanos, ce dernier le blessa mortellement. Warlock enferma alors son âme dans la dimension du Joyau : ainsi, bien que mort physiquement, son être astral continua de vivre. Mais bientôt, il quitta cet univers pour affronter à nouveau Thanos et lui ravir tous les Joyaux de l'Ame. Désormais, Warlock partage les joyaux avec cinq compagnons : Pip détient la gemme de l'Espace ; Dragon-Lune, celle de l'Esprit ; Drax le Destructeur, celle du Pouvoir ; Gamora, celle du Temps. Pour la dernière, le mystère reste entier...
Dragon-Lune a ramené Drax de sa petite excursion à Reno. Sur l'Ile des Monstres, Warlock est toujours catatonique et Gamora s'inquiète pour le futur de l'équipe...

LES VENGEURS DE LA COTE OUEST

L'équipe des Vengeurs de la Côte Ouest a été créée après celle des Vengeurs et en est, en quelque sorte, le pendant. Mais les deux groupes sont complètement indépendants, même s'ils peuvent, à l'occasion, unir leurs forces face au danger. La composition des Vengeurs de la Côte Ouest varie assez souvent, des réservistes venant parfois s'allier aux membres actifs. Actuellement, on retrouve : Oeil de Faucon, la nouvelle Spider-Woman, U.S.Agent, Wonder Man et la Sorcière Rouge. Quant à Eclair Vivant, il a annoncé à l'équipe sa décision de reprendre ses études.
Les événements se précipitent. Klaw et Zvezda Dennista ont enlevé Kuroko, venue demander l'aide des Vengeurs ; les hommes de Démonicus ont pris en otages les passagers d'un avion et nos héros ont dû dérober un quinjet aux Entreprises Stark pour se rendre sur Démonica...

EXCALIBUR

Excalibur, nom qui fait référence à l'épée magique du roi Arthur, est une équipe de champions surhumains dont certains sont des mutants : Captain Britain, membre fondateur et chef du groupe, Meggan, Etincelle (Kitty Pride), Phénix (Rachel Summers), Diablo, Bidule et deux nouveaux venus : Cerise et Kylûn. Ils ont établi leur Q.G. dans le phare de Brian Braddock "alias Captain Britain" au large des côtes britanniques. Si leur champ d'action se limitait, à l'origine, au Royaume Uni, ils combattent aujourd'hui le mal et les super-vilains sur la planète entière et même dans d'autres dimensions.
A Nuage Neuf, où les membres d'Excalibur sont en observation pour cause de déstabilisation génétique, Kitty est maintenant elle aussi prisonnière. Diablo et Cerise vont devoir se débrouiller seuls pour sauver le reste de l'équipe.

STAN LEE présente... WARLOCK™

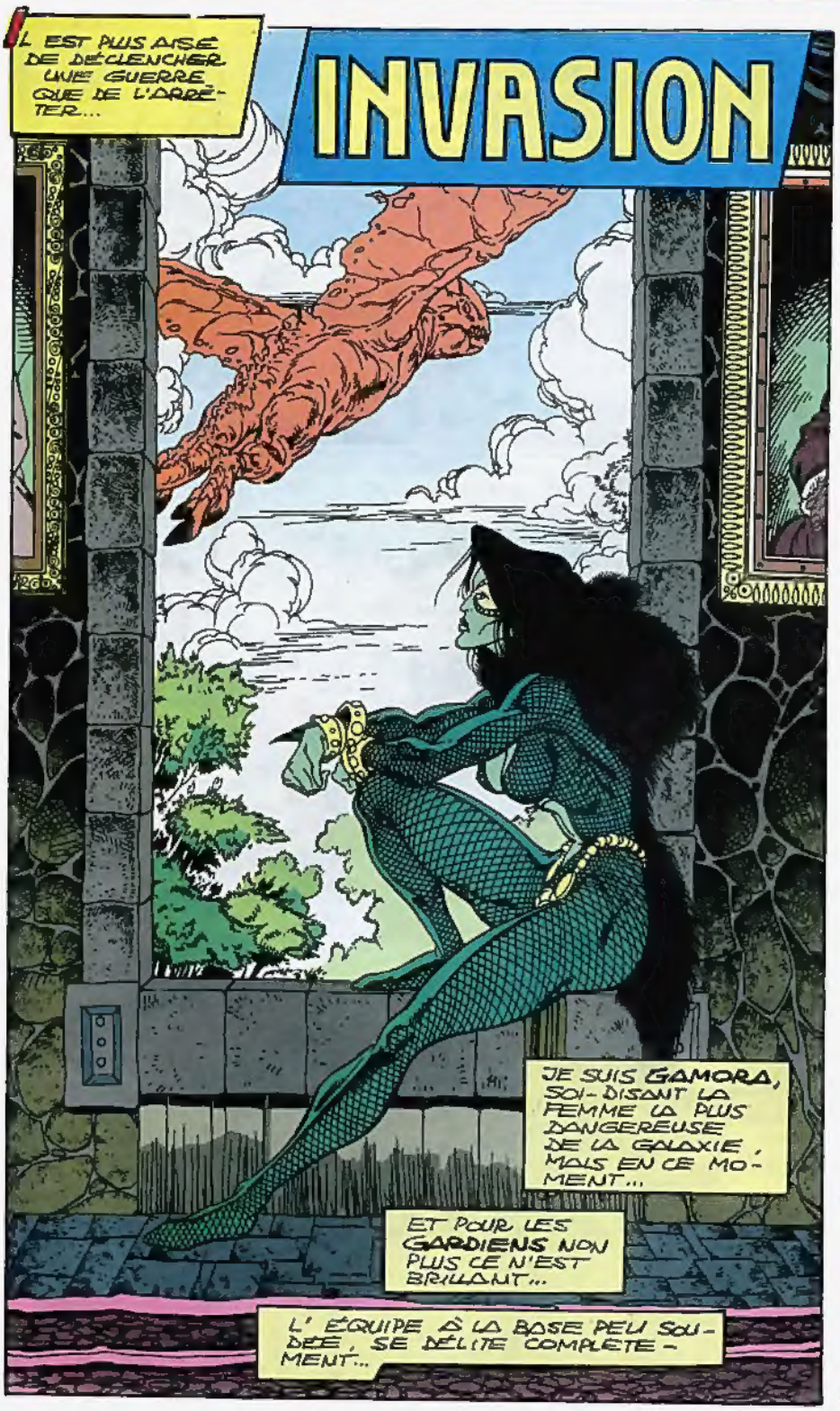

14ème ÉPISODE

JIM STARLIN : SCÉNARIO.

ANGEL MEDINA : DESSIN.

BOB ALMOND : ENCRAGE.

IAN LAUGHLIN : COULEURS.

Copyright © 1993 Marvel Entertainment Group Inc. © 1994 SEMIC FRANCE. Tous droits réservés WARLOCK™ et tous les personnages de ce numéro sont la propriété du Marvel Entertainment Group Inc. et cette publication est sous licence du Marvel Entertainment Group Inc.

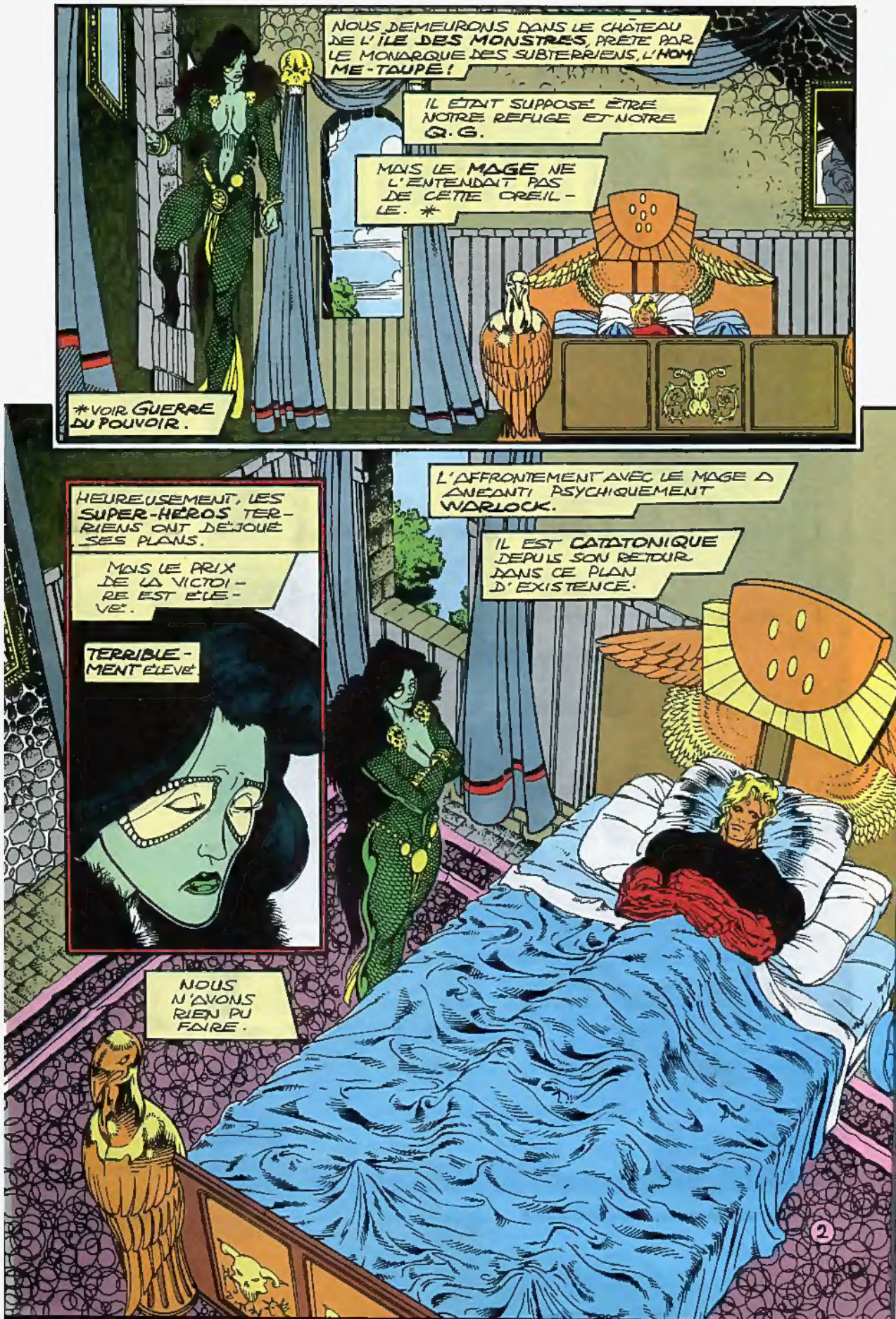
NOUS DEMEURONS DANS LE CHÂTEAU DE L'ÎLE DES MONSTRES, PRÊTÉ PAR LE MONARQUE DES SUBTERRIENS, L'HOMME-TAUPE !
IL ÉTAIT SUPPOSÉ ÊTRE NOTRE REFUGE ET NOTRE Q.G.
MAIS LE MAGE NE L'ENTENDAIT PAS DE CETTE OREILLE. *
* VOIR GUERRE DU POUVOIR.
L'AFFRONTEMENT AVEC LE MAGE A ANÉANTI PSYCHIQUEMENT WARLOCK.
IL EST CATATONIQUE DEPUIS SON RETOUR DANS CE PLAN D'EXISTENCE.
HEUREUSEMENT, LES SUPER-HÉROS TERRIENS ONT DÉJOUÉ SES PLANS.
MAIS LE PRIX DE LA VICTOIRE EST ÉLEVÉ.
TERRIBLEMENT ÉLEVÉ
NOUS N'AVONS RIEN PU FAIRE.
2

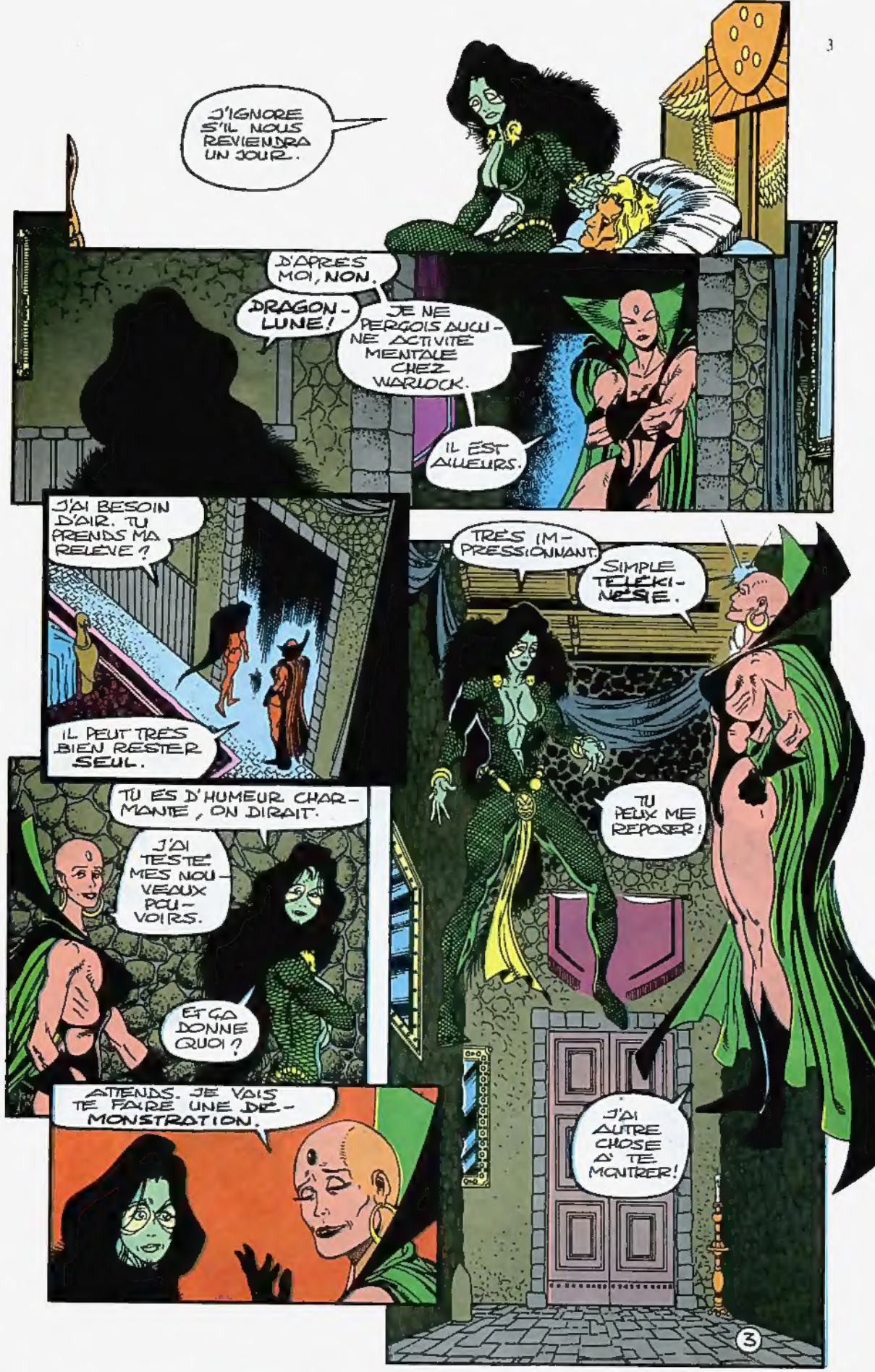
J'IGNORE S'IL NOUS REVIENDRA UN JOUR.
D'APRES MOI, NON.
DRAGON-LUNE!
JE NE PERCOIS AUCUNE ACTIVITE MENTALE CHEZ WARLOCK.
IL EST AILLEURS.
J'AI BESOIN D'AIR. TU PRENDS MA RELEVE?
IL PEUT TRES BIEN RESTER SEUL.
TRES IMPRESSIONNANT.
SIMPLE TELEKINESIE.
TU PEUX ME REPOSER!
TU ES D'HUMEUR CHARMANTE, ON DIRAIT.
J'AI TESTE MES NOUVEAUX POUVOIRS.
ET CA DONNE QUOI?
ATTENDS. JE VAIS TE FAIRE UNE DEMONSTRATION.
J'AI AUTRE CHOSE A TE MONTRER!
3

REGARDE.
J'IGNORAIS QUE TU POUVAIS MANŒUVRER AUTANT D'OBJETS À LA FOIS.
MOI AUSSI. LA GEMME DE L'ESPRIT A BEAUCOUP AUGMENTÉ MES CAPACITÉS!
FÉLICITATIONS! SI SEULEMENT LE RESTE DE L'ÉQUIPE FAISAIT AUTANT TRAVAILLER SES DONS!
ÉQUIPE?
QUELLE ÉQUIPE?
LES GARDIENS DU POUVOIR!
LAISSE-MOI RIRE!
EXPLIQUE-TOI!
4

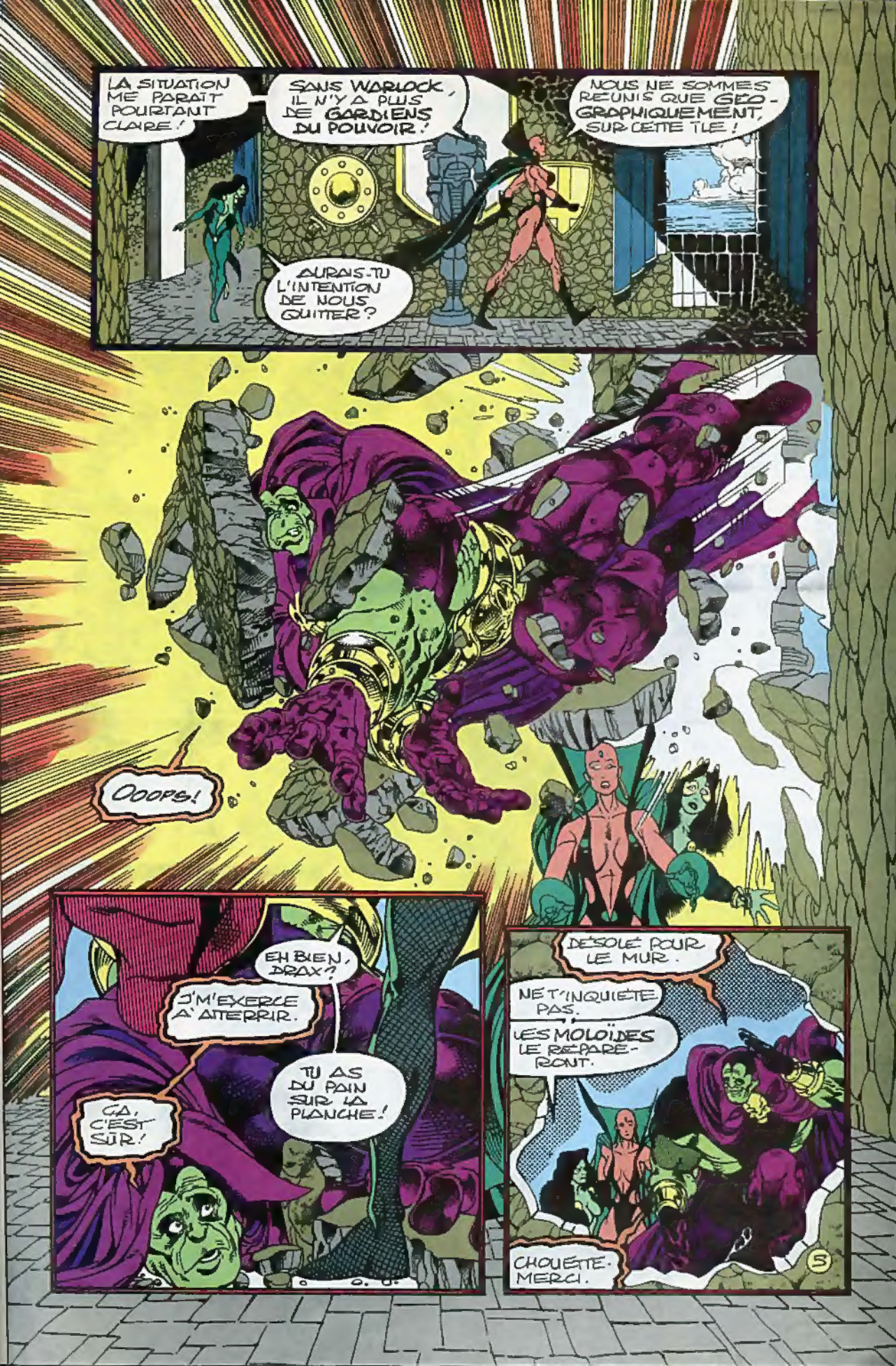
LA SITUATION ME PARAÎT POURTANT CLAIRE !
SANS WARLOCK, IL N'Y A PLUS DE GARDIENS DU POUVOIR !
NOUS NE SOMMES RÉUNIS QUE GÉO-GRAPHIQUEMENT, SUR CETTE TLE !
AURAIS-TU L'INTENTION DE NOUS QUITTER ?
OOOPS !
EH BIEN, DRAX ?
J'M'EXERCE À ATTERRIR.
TU AS DU PAIN SUR LA PLANCHE !
ÇA, C'EST SÛR !
DÉSOLÉ POUR LE MUR.
NE T'INQUIÈTE PAS.
LES MOLOÏDES LE RÉPARERONT.
CHOUETTE. MERCI.
5

ALORS, TU PENSES QUITTER LE GROUPE ?
ÉVENTUELLEMENT.
JE COMPRENDS.
PIP M'A PARLÉ DE TA CONVERSATION AVEC DRAX SUR LA PLAGE.
TU JOUES UN JEU DANGEREUX.
QUI VIVRA VERRA !
SA RÉACTION SERA TERRIBLE S'IL APPREND QUE TU ES SA FILLE...
... ET RESPONSABLE DE SA DEUXIÈME MORT.
JE NE L'AI PAS VOULUE.
JE SUIS SÛRE QUE DRAX COMPRENDRA...
... COMME CHACUN SAIT, IL EST FIN PSYCHOLOGUE !!!
TIENS, VOILÀ DE LA COMPAGNIE !
CE MOLOÏDE M'A L'AIR BIEN AGITÉ !
À QUOI VOIS-TU ÇA ?
TÉLÉPATHIE.
IL VEUT NOUS MONTRER QUELQUE CHOSE DEHORS.
LA PLAGE.
JE N'ARRIVE PAS À Y CROIRE !!!
DES VISITEURS !
6

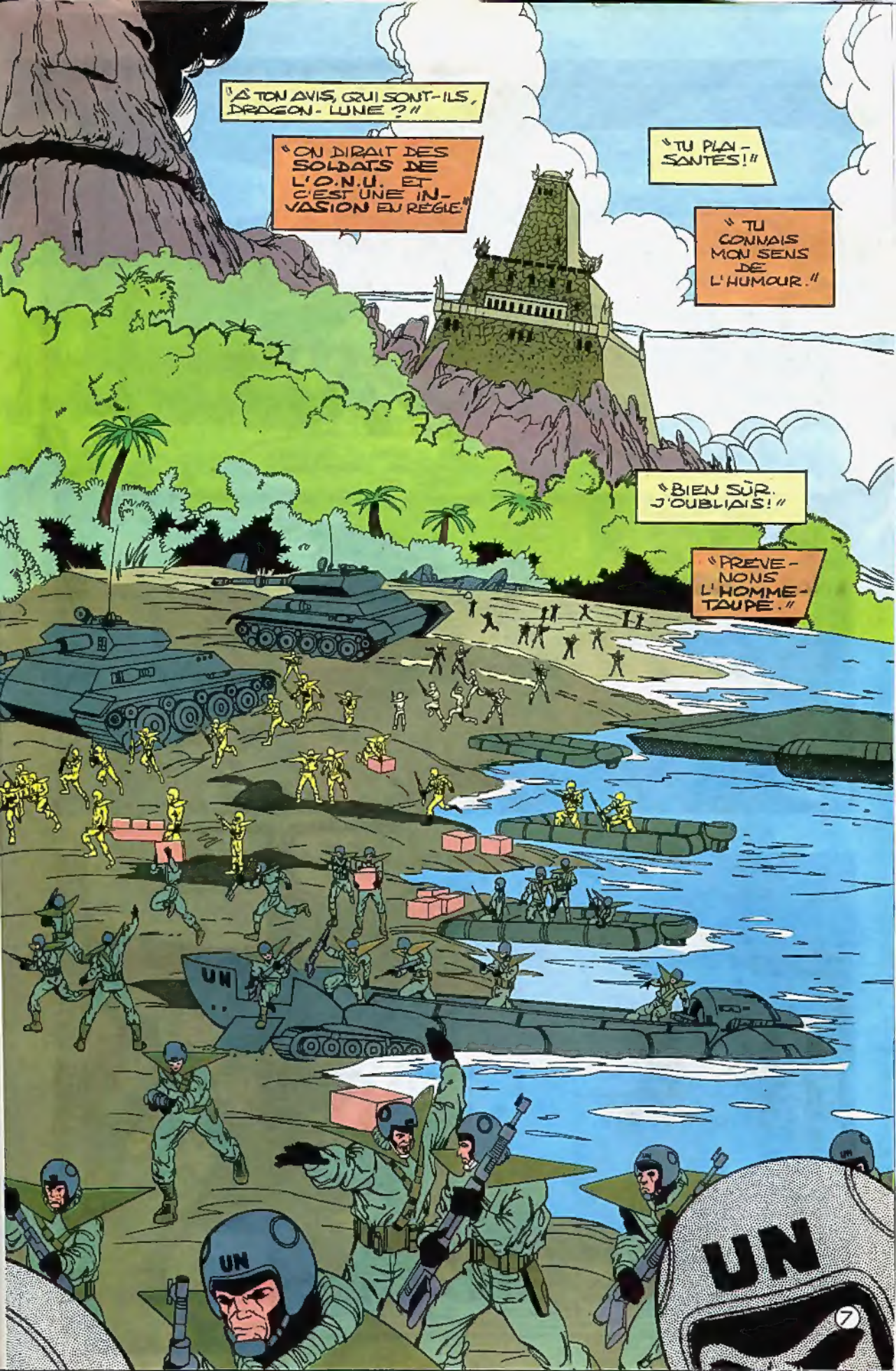
"À TON AVIS, QUI SONT-ILS, DRAGON-LUNE ?"
"ON DIRAIT DES SOLDATS DE L'O.N.U. ET C'EST UNE INVASION EN RÈGLE."
"TU PLAISANTES!"
"TU CONNAIS MON SENS DE L'HUMOUR."
"BIEN SÛR. J'OUBLIAIS!"
"PRÉVENONS L'HOMME-TAUPE."
UN
UN
UN

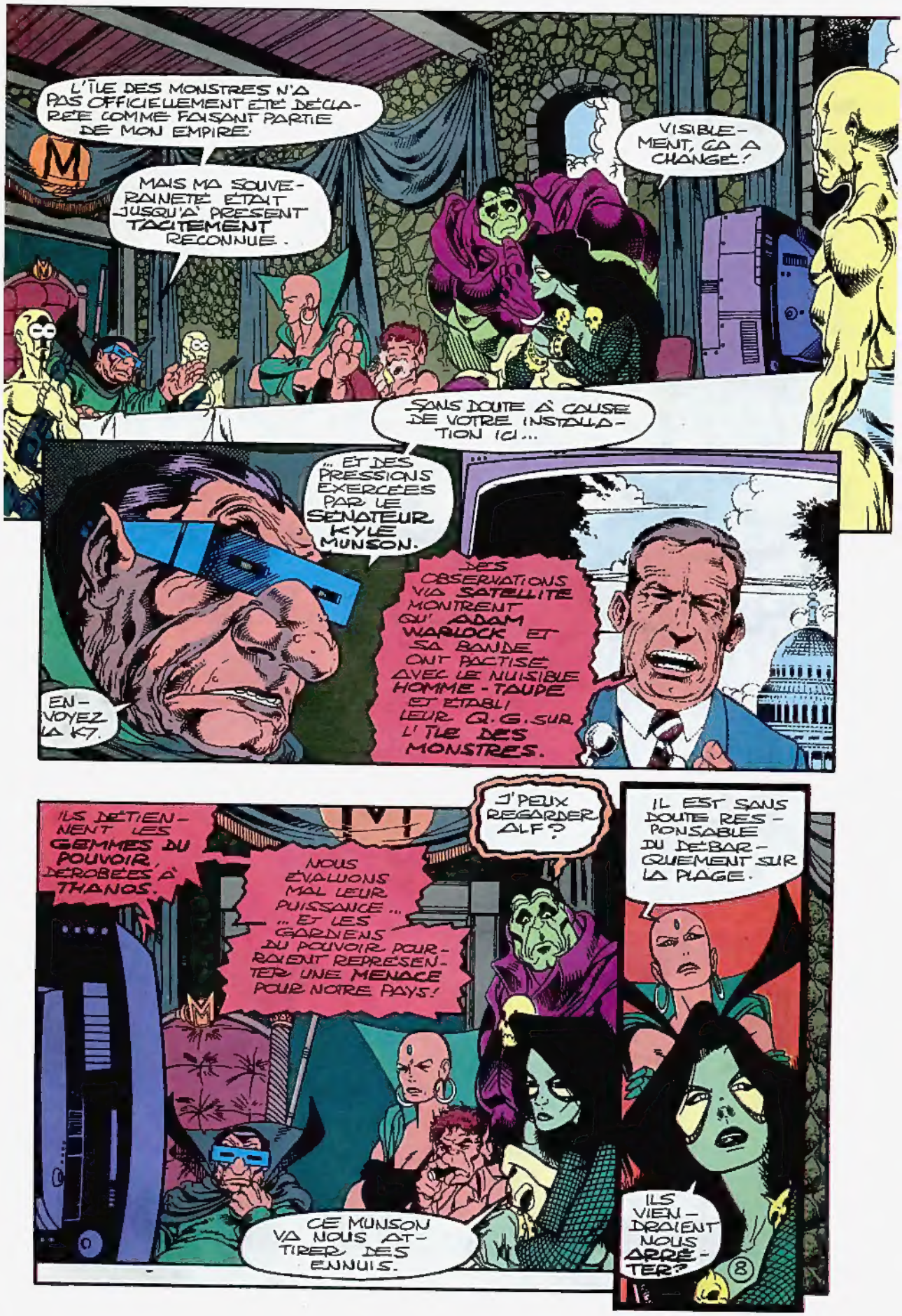
L'ÎLE DES MONSTRES N'A PAS OFFICIELLEMENT ÉTÉ DÉCLARÉE COMME FAISANT PARTIE DE MON EMPIRE.
MAIS MA SOUVERAINETÉ ÉTAIT JUSQU'À PRÉSENT TACITEMENT RECONNUE.
VISIBLEMENT, ÇA A CHANGÉ!
SANS DOUTE À CAUSE DE VOTRE INSTALLATION ICI...
... ET DES PRESSIONS EXERCÉES PAR LE SÉNATEUR KYLE MUNSON.
DES OBSERVATIONS VIA SATELLITE MONTRENT QU'ADAM WARLOCK ET SA BANDE ONT PACTISÉ AVEC LE NUISIBLE HOMME-TAUPE ET ÉTABLI LEUR Q.G. SUR L'ÎLE DES MONSTRES.
ENVOYEZ LA K7.
J'PEUX REGARDER ALF?
IL EST SANS DOUTE RESPONSABLE DU DÉBARQUEMENT SUR LA PLAGE.
ILS DÉTIENNENT LES GEMMES DU POUVOIR, DÉROBÉES À THANOS.
NOUS ÉVALUONS MAL LEUR PUISSANCE... ... ET LES GARDIENS DU POUVOIR POURRAIENT REPRÉSENTER UNE MENACE POUR NOTRE PAYS!
CE MUNSON VA NOUS ATTIRER DES ENNUIS.
ILS VIENDRAIENT NOUS ARRÊTER?

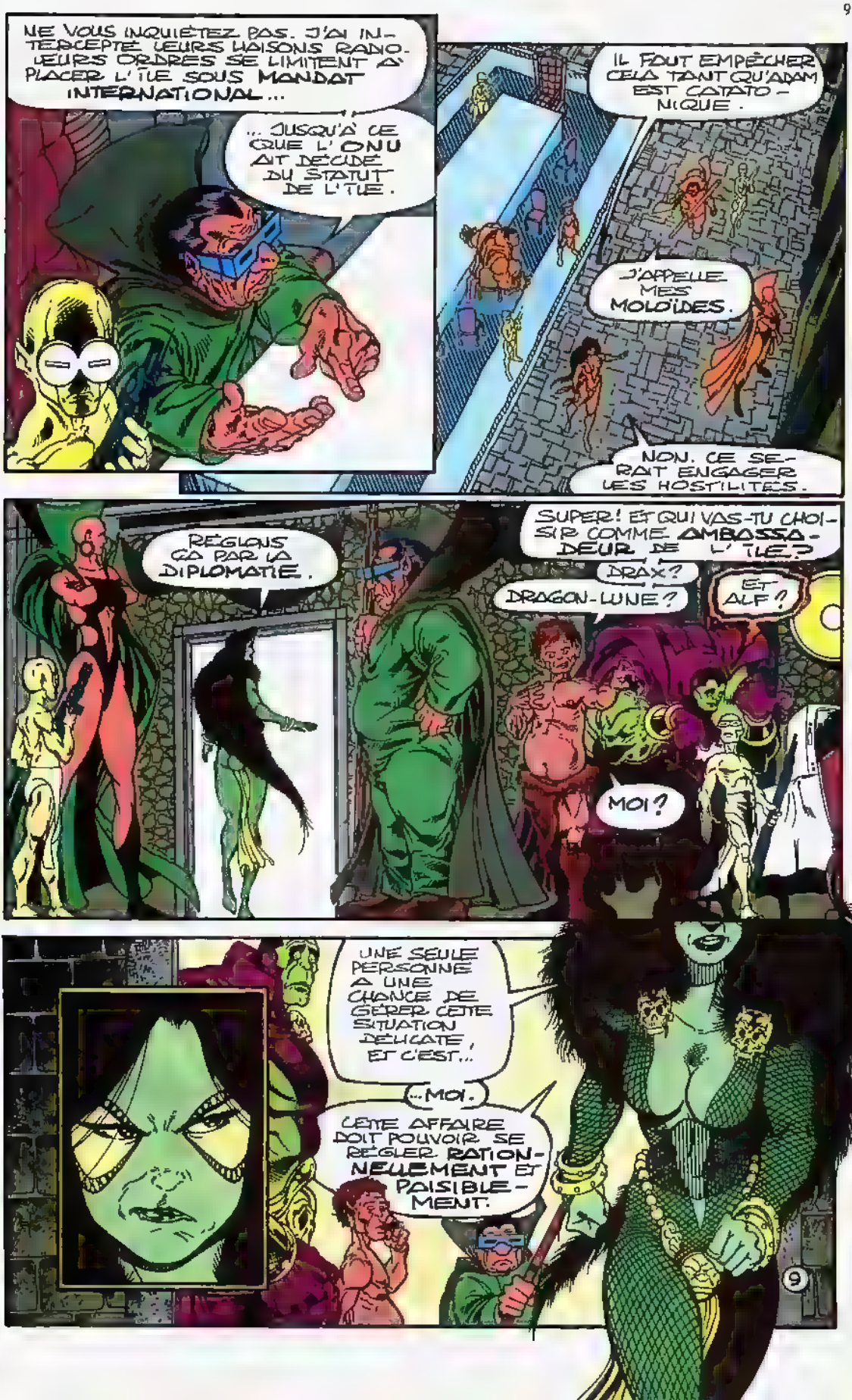
NE VOUS INQUIÉTEZ PAS. J'AI INTERCEPTÉ LEURS LIAISONS RADIO. LEURS ORDRES SE LIMITENT À PLACER L'ÎLE SOUS MANDAT INTERNATIONAL...
... JUSQU'À CE QUE L'ONU AIT DÉCIDÉ DU STATUT DE L'ÎLE.
IL FAUT EMPÊCHER CELA TANT QU'ADAM EST CATATONIQUE.
J'APPELLE MES MOLOÏDES.
NON. CE SERAIT ENGAGER LES HOSTILITÉS.
RÉGLONS ÇA PAR LA DIPLOMATIE.
SUPER! ET QUI VAS-TU CHOISIR COMME AMBASSADEUR DE L'ÎLE?
DRAX?
DRAGON-LUNE?
ET ALF?
MOI?
UNE SEULE PERSONNE A UNE CHANCE DE GÉRER CETTE SITUATION DÉLICATE, ET C'EST...
...MOI.
CETTE AFFAIRE DOIT POUVOIR SE RÉGLER RATIONNELLEMENT ET PAISIBLEMENT.
9

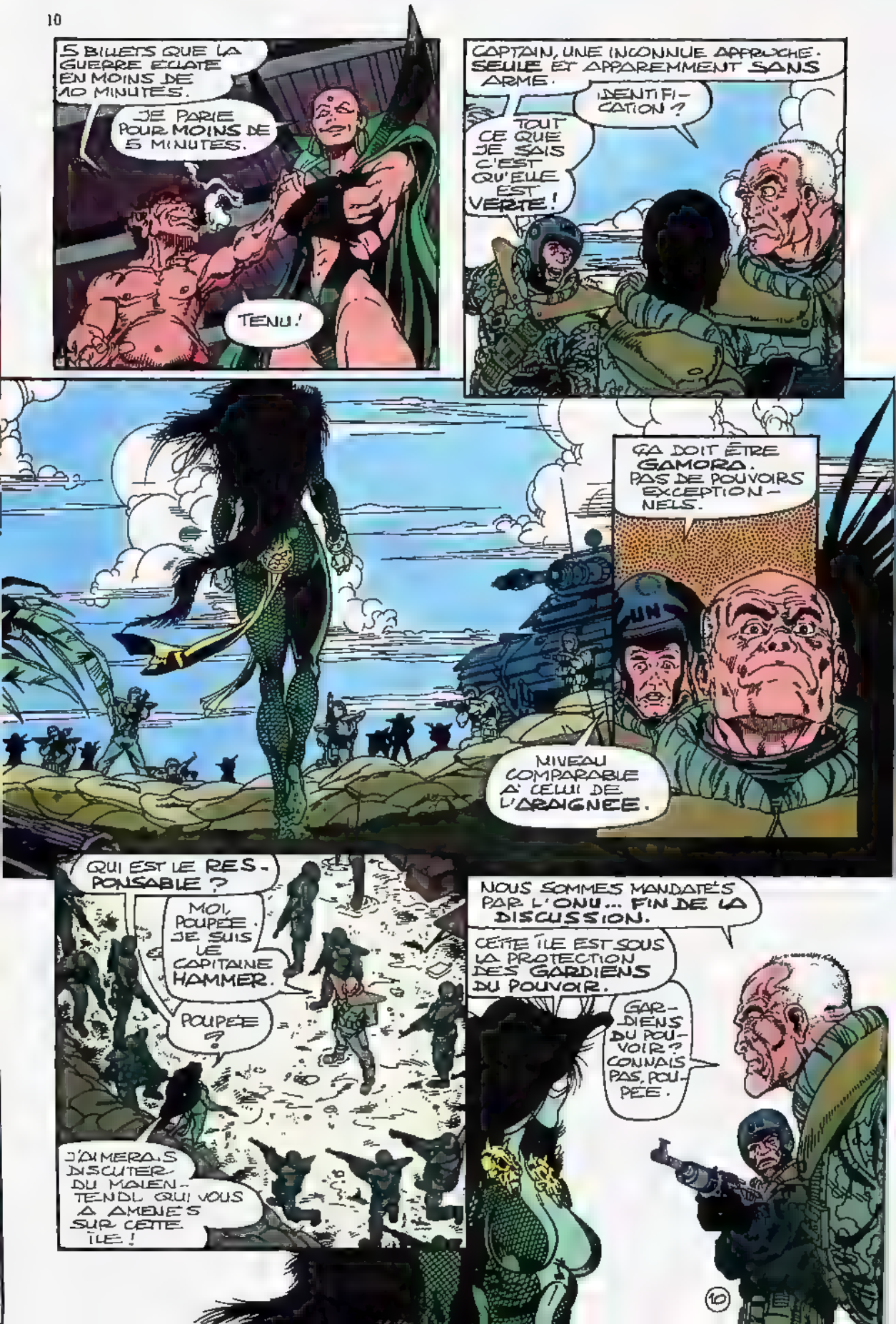
5 BILLETS QUE LA GUERRE ECLATE EN MOINS DE 10 MINUTES.
JE PARIE POUR MOINS DE 5 MINUTES.
TENU !
CAPTAIN, UNE INCONNUE APPROCHE. SEULE ET APPAREMMENT SANS ARME.
IDENTIFICATION ?
TOUT CE QUE JE SAIS C'EST QU'ELLE EST VERTE !
CA DOIT ÊTRE GAMORA. PAS DE POUVOIRS EXCEPTIONNELS.
NIVEAU COMPARABLE A CELUI DE L'ARAIGNEE.
QUI EST LE RESPONSABLE ?
MOI, POUPEE. JE SUIS LE CAPITAINE HAMMER.
POUPEE ?
J'AIMERAIS DISCUTER DU MALENTENDU QUI VOUS A AMENES SUR CETTE ILE !
NOUS SOMMES MANDATÉS PAR L'ONU... FIN DE LA DISCUSSION.
CETTE ILE EST SOUS LA PROTECTION DES GARDIENS DU POUVOIR.
GARDIENS DU POUVOIR ? CONNAIS PAS, POUPEE.

JE NE SUIS PAS UNE POUPÉE !
OK. DISONS PRISONNIÈRE ALORS.
JE SUIS HABILITÉ À ÉVACUER LES RÉSIDENTS DE L'ÎLE PAR LA FORCE
POURQUOI ?
POUR LEUR SÉCURITÉ !
CETTE ÎLE EST BOURRÉE DE MONSTRES !
VOUS ME PRENEZ POUR UNE IDIOTE, CAPITAINE ? AVEZ-VOUS VU L'OMBRE D'UN MONSTRE ICI ??
ILS ATTAQUERONT DE NUIT. NOUS LES ATTENDONS DE PIED FERME.
TOUT ÇA N'EST QU'UN PRÉTEXTE !
PASSEZ-LUI LES MENOTTES ET DIRECTION LE VAISSEAU.
UN
CAPITAINE, VOUS COMMETTEZ UNE GRAVE ERREUR.
EXÉCUTION, SOLDAT !
SOYEZ RAISONNABLE.
ET BAILLONNEZ-LA !
C'EN EST TROP !
11

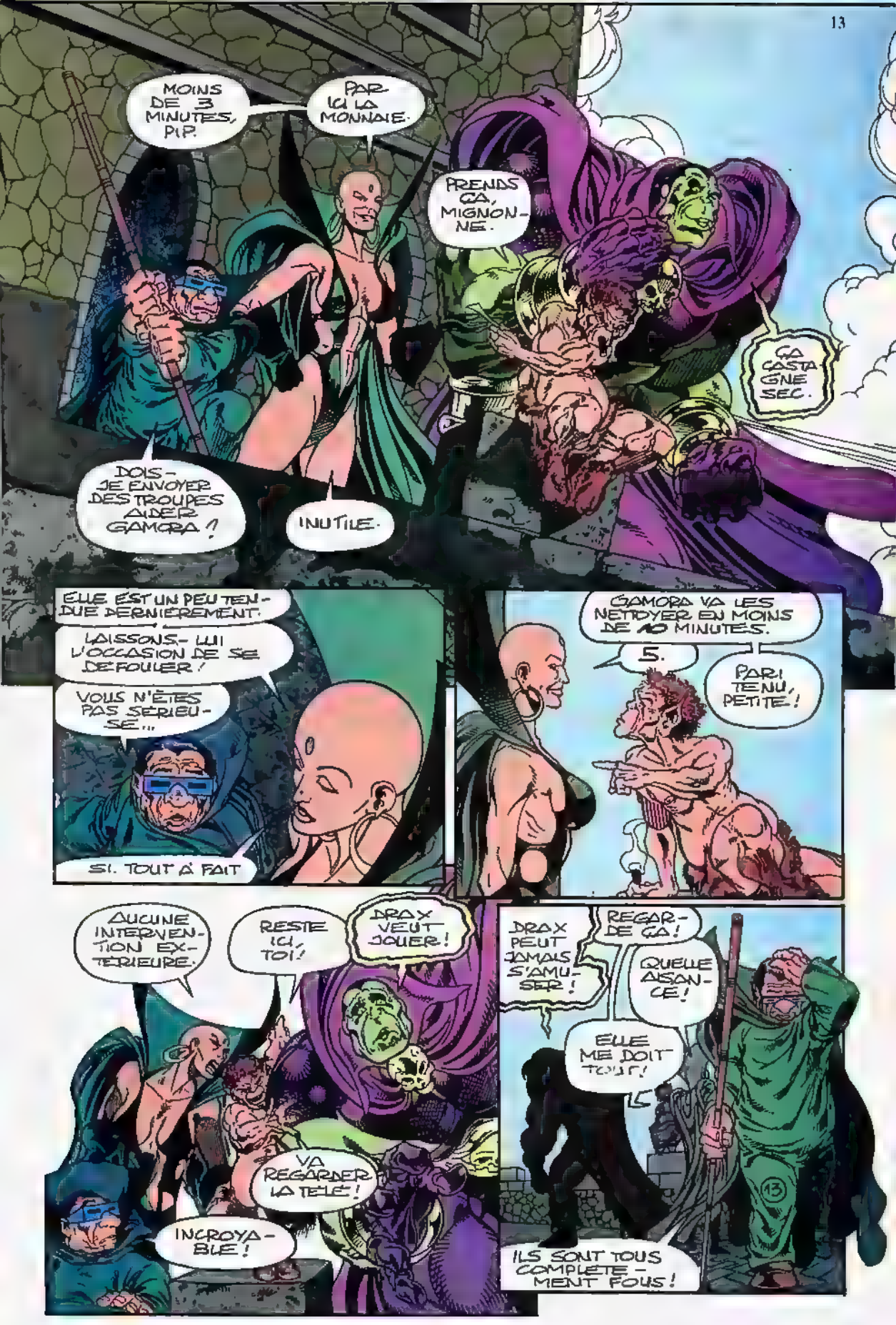
MOINS DE 3 MINUTES, P.P.
PAR ICI LA MONNAIE.
PRENDS ÇA, MIGNONNE.
ÇA CASTAGNE SEC.
DOIS-JE ENVOYER DES TROUPES AIDER GAMORA ?
INUTILE.
ELLE EST UN PEU TENDUE DERNIÈREMENT.
LAISSONS-LUI L'OCCASION DE SE DÉFOULER !
VOUS N'ÊTES PAS SÉRIEUSE...
SI. TOUT À FAIT
GAMORA VA LES NETTOYER EN MOINS DE 10 MINUTES.
5.
PARI TENU, PETITE !
AUCUNE INTERVENTION EXTÉRIEURE.
RESTE ICI, TOI !
DRAX VEUT JOUER !
VA REGARDER LA TÉLÉ !
INCROYABLE !
DRAX PEUT JAMAIS S'AMUSER !
REGARDE ÇA !
QUELLE AISANCE !
ELLE ME DOIT TOUT !
ILS SONT TOUS COMPLÈTEMENT FOUS !

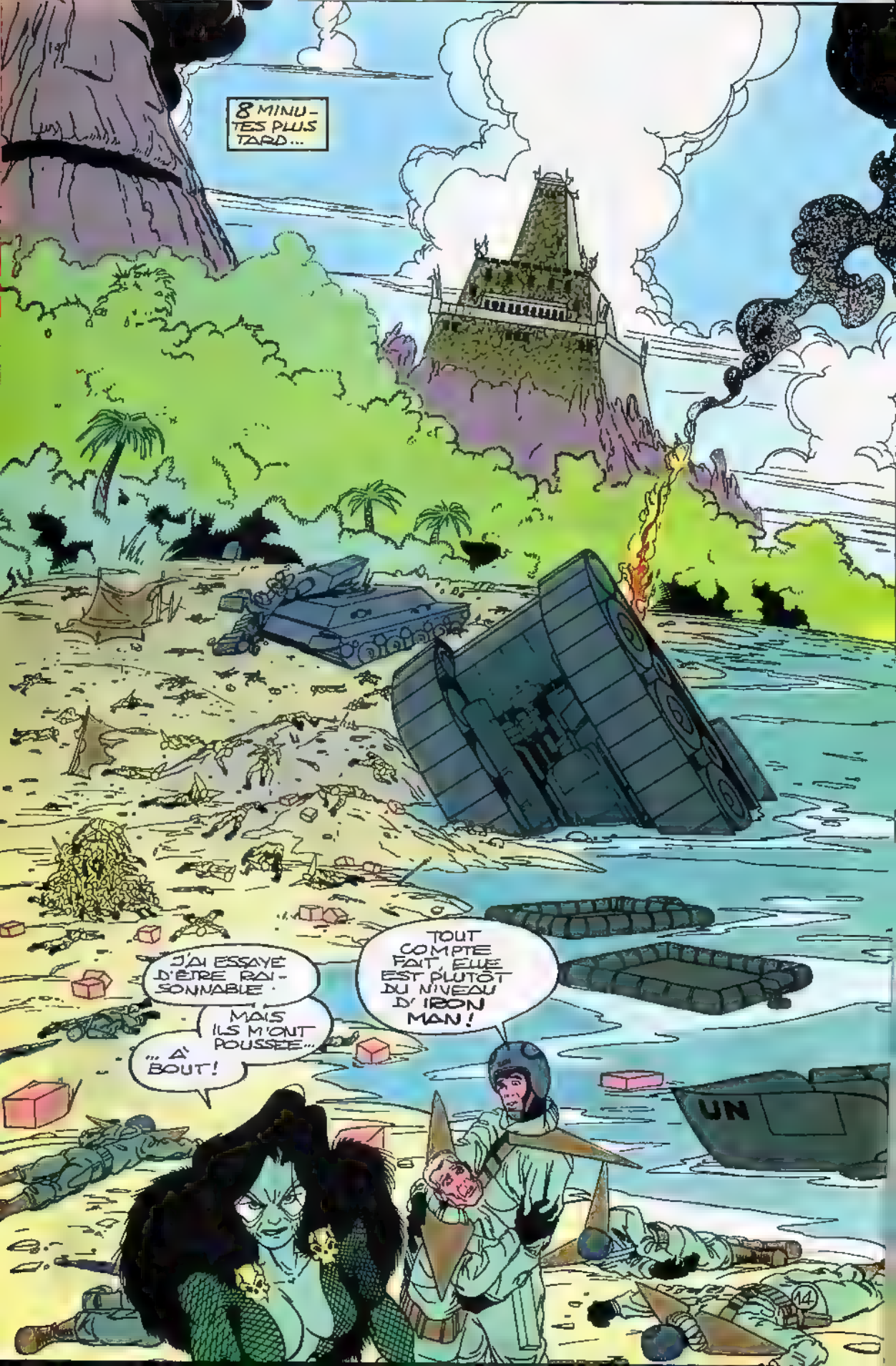
8 MINUTES PLUS TARD...
J'AI ESSAYÉ D'ÊTRE RAISONNABLE
MAIS ILS M'ONT POUSSÉE...
... À BOUT!
TOUT COMPTE FAIT, ELLE EST PLUTÔT DU NIVEAU D'IRON MAN!
UN

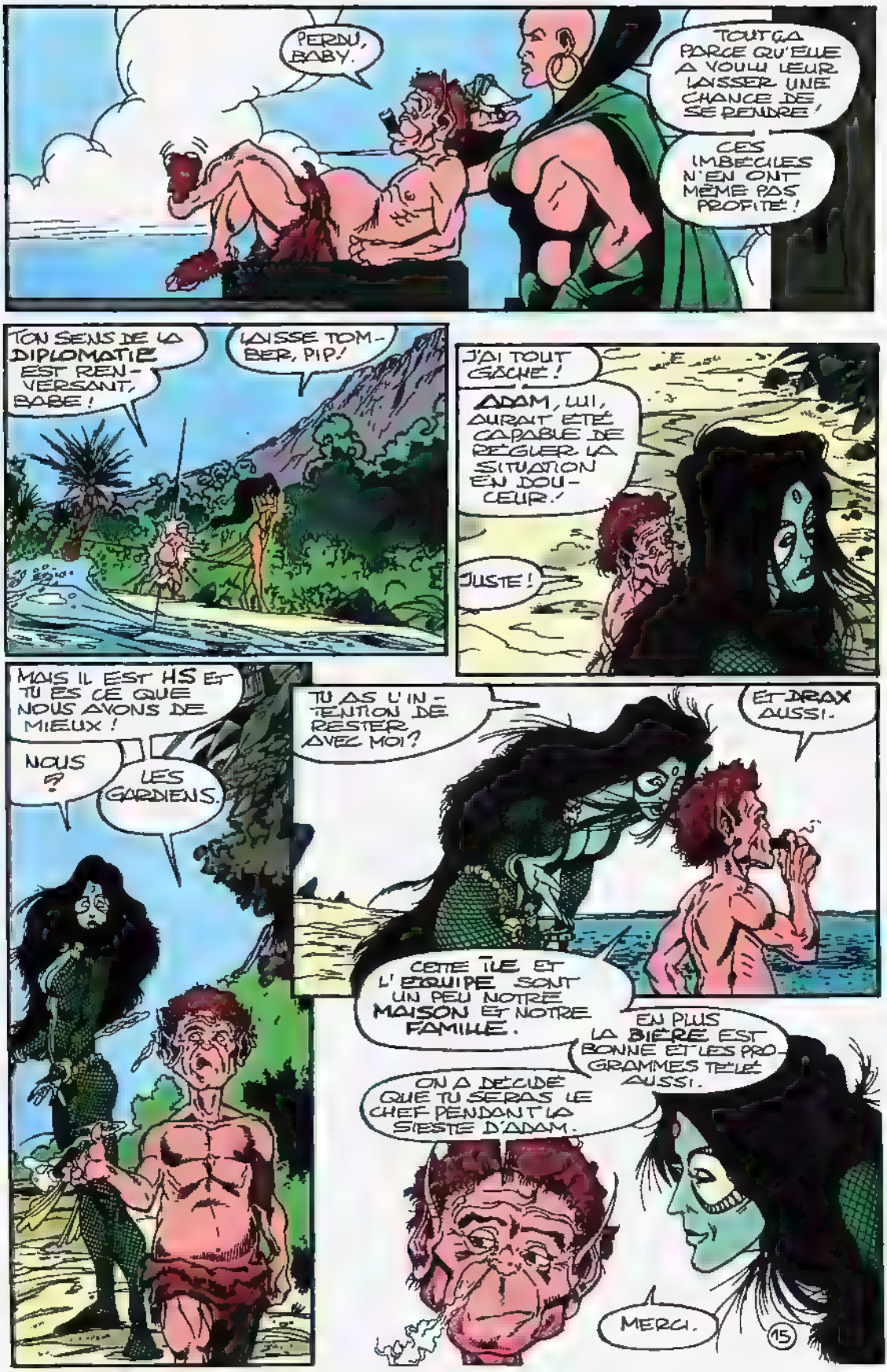
PERDU, BABY.
TOUT ÇA PARCE QU'ELLE A VOULU LEUR LAISSER UNE CHANCE DE SE RENDRE !
CES IMBÉCILES N'EN ONT MÊME PAS PROFITÉ !
TON SENS DE LA DIPLOMATIE EST RENVERSANT, BABE !
LAISSE TOMBER, PIP !
J'AI TOUT GÂCHÉ !
ADAM, LUI, AURAIT ÉTÉ CAPABLE DE RÉGLER LA SITUATION EN DOUCEUR !
JUSTE !
MAIS IL EST HS ET TU ES CE QUE NOUS AVONS DE MIEUX !
NOUS ?
LES GARDIENS.
TU AS L'INTENTION DE RESTER AVEC MOI ?
ET DRAX AUSSI.
CETTE TUE ET L'ÉQUIPE SONT UN PEU NOTRE MAISON ET NOTRE FAMILLE.
EN PLUS LA BIÈRE EST BONNE ET LES PROGRAMMES TÉLÉ AUSSI.
ON A DÉCIDÉ QUE TU SERAS LE CHEF PENDANT LA SIESTE D'ADAM.
MERCI.
15

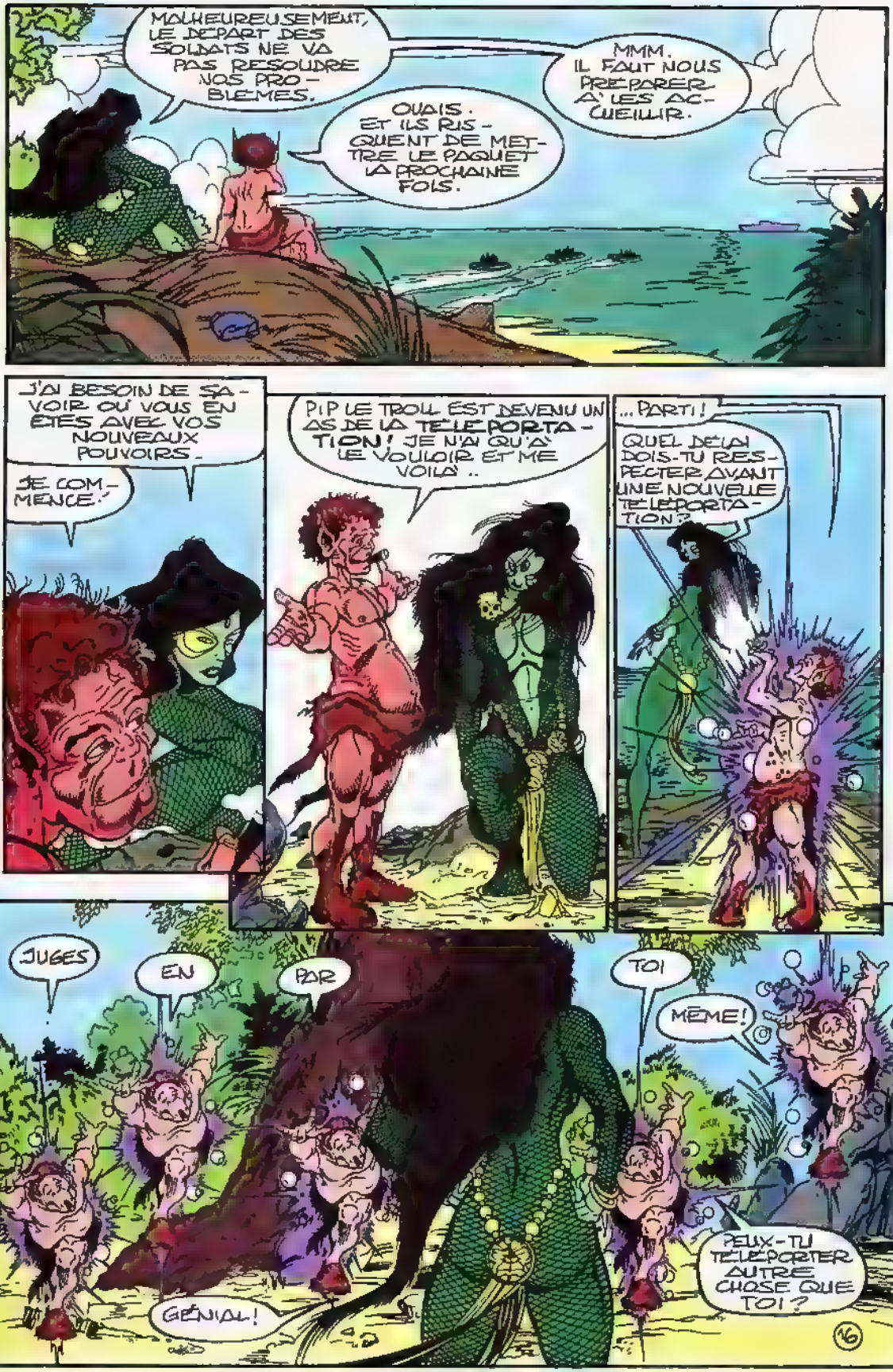
MALHEUREUSEMENT, LE DÉPART DES SOLDATS NE VA PAS RÉSOUDRE NOS PROBLÈMES.
OUAIS. ET ILS RISQUENT DE METTRE LE PAQUET LA PROCHAINE FOIS.
MMM. IL FAUT NOUS PRÉPARER À LES ACCUEILLIR.
J'AI BESOIN DE SAVOIR OÙ VOUS EN ÊTES AVEC VOS NOUVEAUX POUVOIRS.
JE COMMENCE.
PIP LE TROLL EST DEVENU UN AS DE LA TÉLÉPORTATION! JE N'AI QU'À LE VOULOIR ET ME VOILÀ..
...PARTI!
QUEL DÉLAI DOIS-TU RESPECTER AVANT UNE NOUVELLE TÉLÉPORTATION?
JUGES
EN
PAR
TOI
MÊME!
PEUX-TU TÉLÉPORTER AUTRE CHOSE QUE TOI?
GÉNIAL!
26

MÊME UNE PERSONNE ! IL SUFFIT D'UN CONTACT PHYSIQUE...
... ET DIRECTION UN ENDROIT OÙ J'AI DÉJÀ ÉTÉ !
ET UN ENDROIT QUE TU NE CONNAÎTRAIS PAS ?
IMPOSSIBLE. JE DOIS POUVOIR ME LE REPRÉSENTER.
MAIS ÇA A MARCHÉ AVEC LE PUITS DE L'INFINI !
THANOS Y PENSAIT QUAND JE L'AI TOUCHÉ.
C'EST POSSIBLE.
UNE SORTE DE LIEN TÉLÉPATHIQUE ?
ESSAYONS.
BON. PENSE À UN ENDROIT !
C'EST SINISTRE !
OÙ ON EST ?
C'EST CE QUI M'EST VENU EN PREMIER.
LA VALLÉE OÙ MON PEUPLE A ÉTÉ MASSACRÉ PAR LES BADOONS !
17

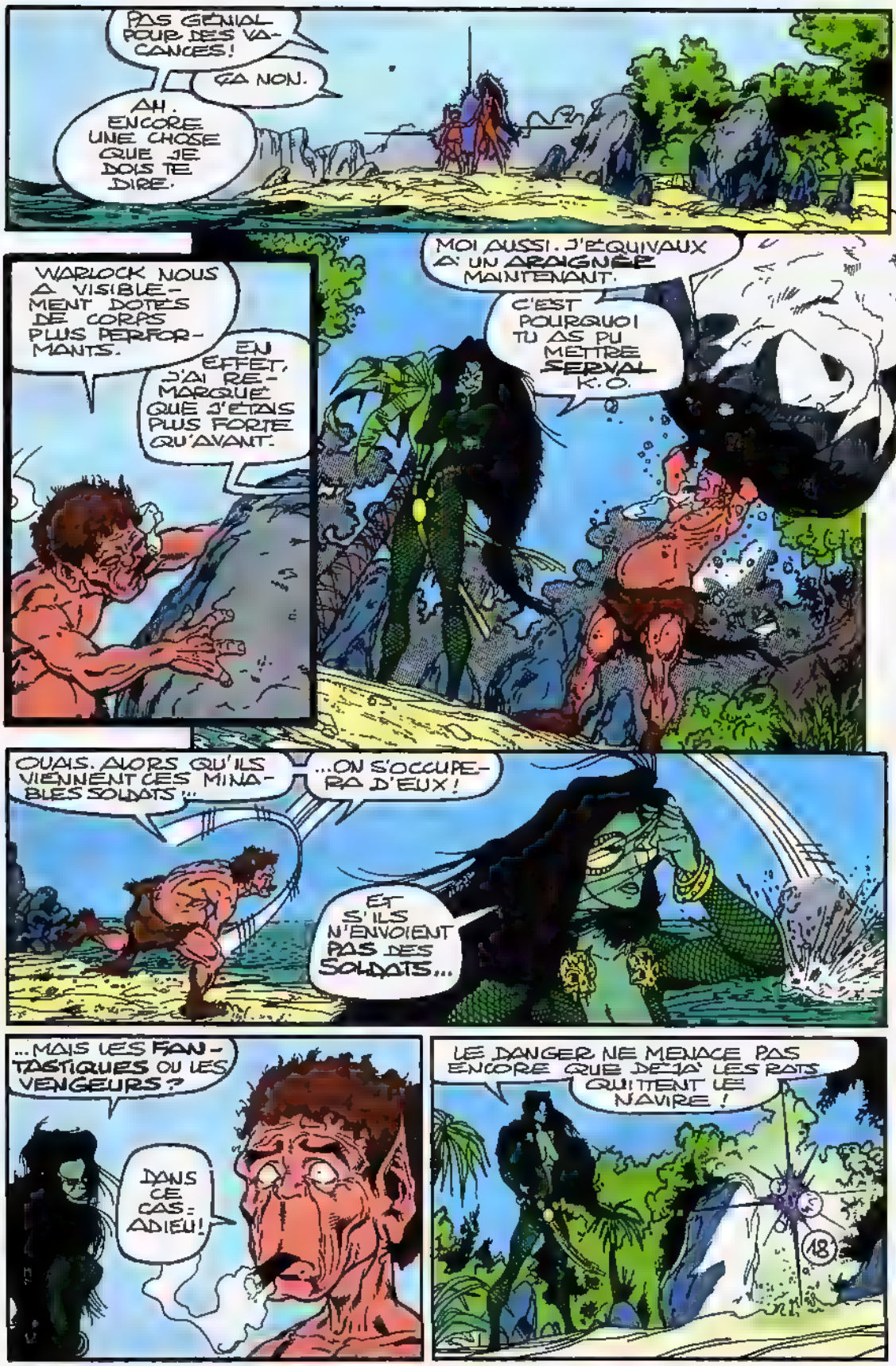
PAS GÉNIAL POUR DES VACANCES!
ÇA NON.
AH. ENCORE UNE CHOSE QUE JE DOIS TE DIRE.
WARLOCK NOUS A VISIBLEMENT DOTÉS DE CORPS PLUS PERFORMANTS.
EN EFFET, J'AI REMARQUÉ QUE J'ÉTAIS PLUS FORTE QU'AVANT.
MOI AUSSI. J'ÉQUIVAUX À UN ARAIGNÉE MAINTENANT.
C'EST POURQUOI TU AS PU METTRE SERVAL K.O.
OUAIS. ALORS QU'ILS VIENNENT CES MINABLES SOLDATS...
...ON S'OCCUPERA D'EUX!
ET S'ILS N'ENVOIENT PAS DES SOLDATS...
...MAIS LES FANTASTIQUES OU LES VENGEURS?
DANS CE CAS: ADIEU!
LE DANGER NE MENACE PAS ENCORE QUE DÉJÀ LES RATS QUITTENT LE NAVIRE!
18

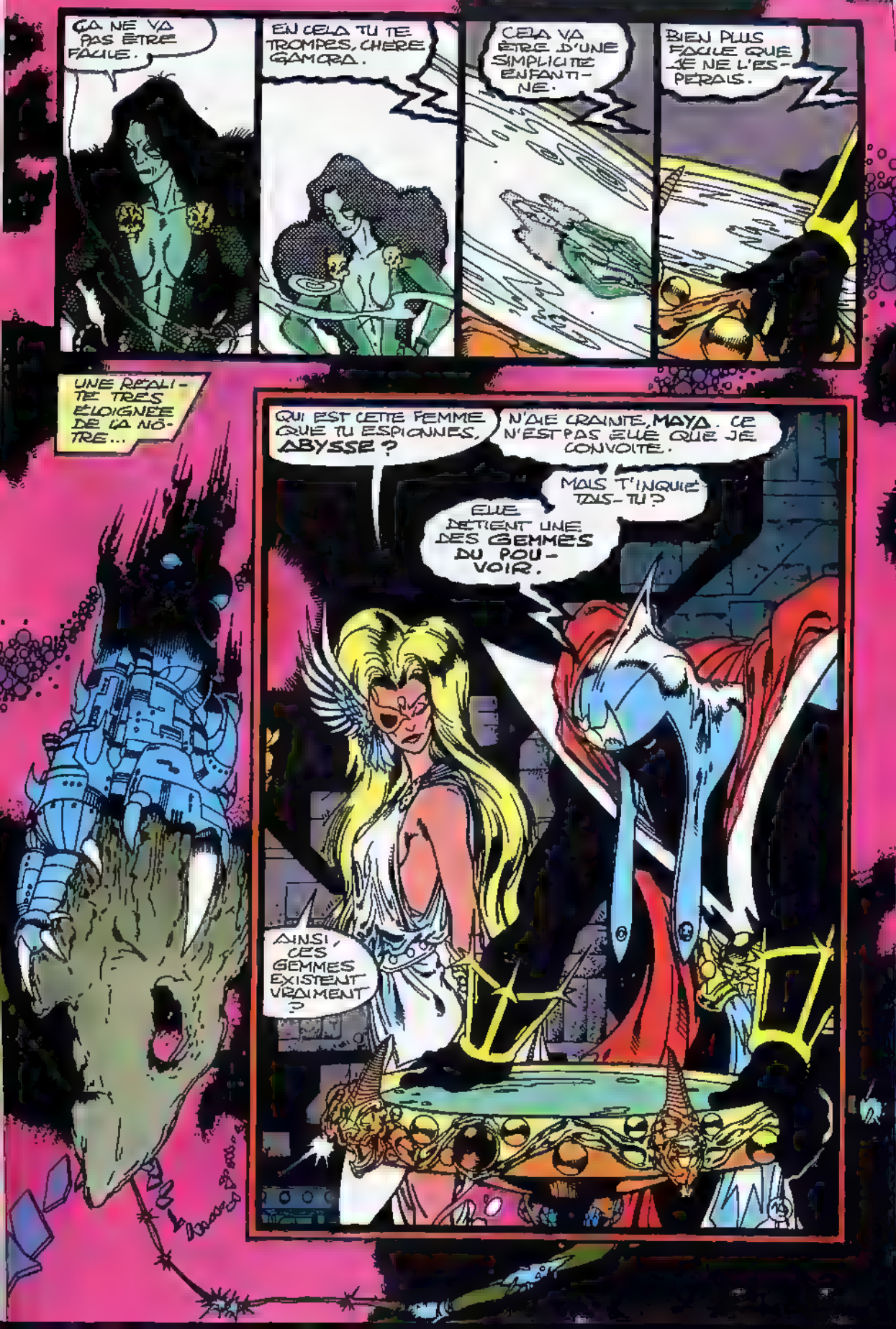
ÇA NE VA PAS ÊTRE FACILE.
EN CELA TU TE TROMPES, CHÈRE GAMORA.
CELA VA ÊTRE D'UNE SIMPLICITÉ ENFANTINE.
BIEN PLUS FACILE QUE JE NE L'ESPÉRAIS.
UNE RÉALITÉ TRÈS ÉLOIGNÉE DE LA NÔTRE...
QUI EST CETTE FEMME QUE TU ESPIONNES, ABYSSE ?
N'AIE CRAINTE, MAYA. CE N'EST PAS ELLE QUE JE CONVOITE.
MAIS T'INQUIÈTES-TU ?
ELLE DÉTIENT UNE DES GEMMES DU POUVOIR.
AINSI, CES GEMMES EXISTENT VRAIMENT ?

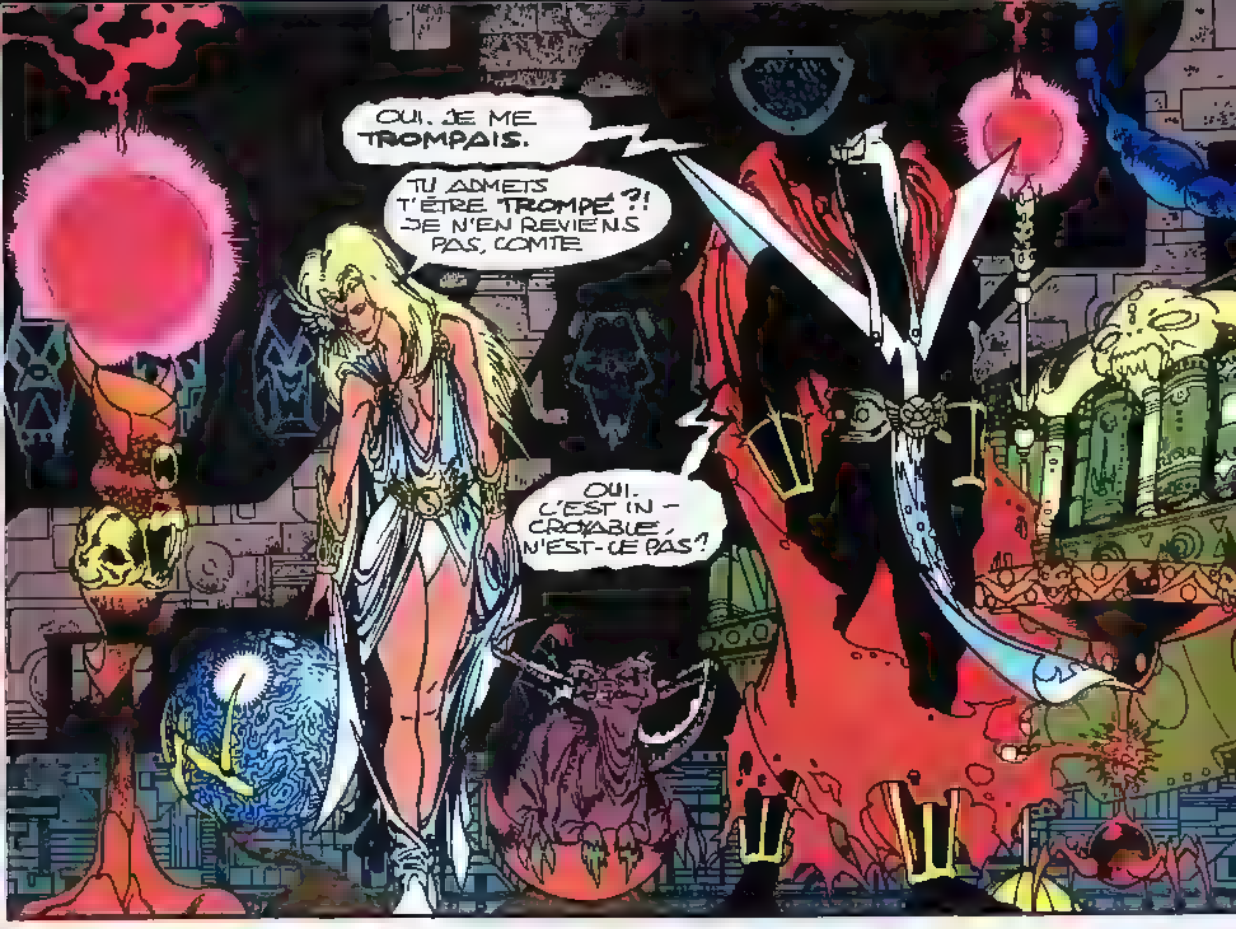
OUI. JE ME TROMPAIS.
TU ADMETS T'ÊTRE TROMPÉ ?! JE N'EN REVIENS PAS, COMTE.
OUI. C'EST IN-CROYABLE, N'EST-CE PAS ?

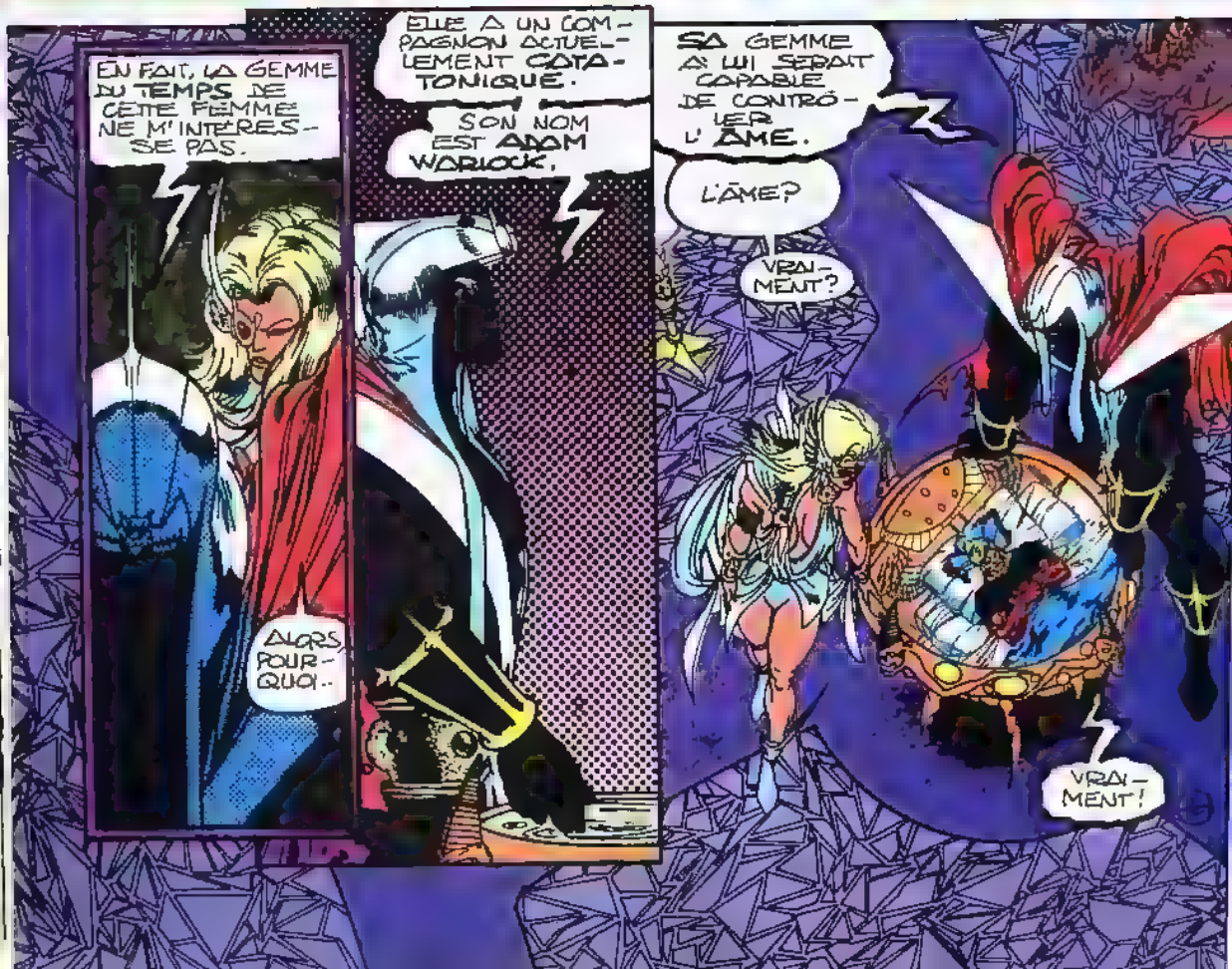
EN FAIT, LA GEMME DU TEMPS DE CETTE FEMME NE M'INTÉRESSE PAS.
ALORS POURQUOI..
ELLE A UN COMPAGNON ACTUELLEMENT CATATONIQUE.
SON NOM EST ADAM WARLOCK.
SA GEMME AS LUI SERAIT CAPABLE DE CONTRÔLER L'ÂME.
L'ÂME?
VRAIMENT?
VRAIMENT!

"JE VAIS M'EMPARER DE CETTE GEMME !"

"WARLOCK!"

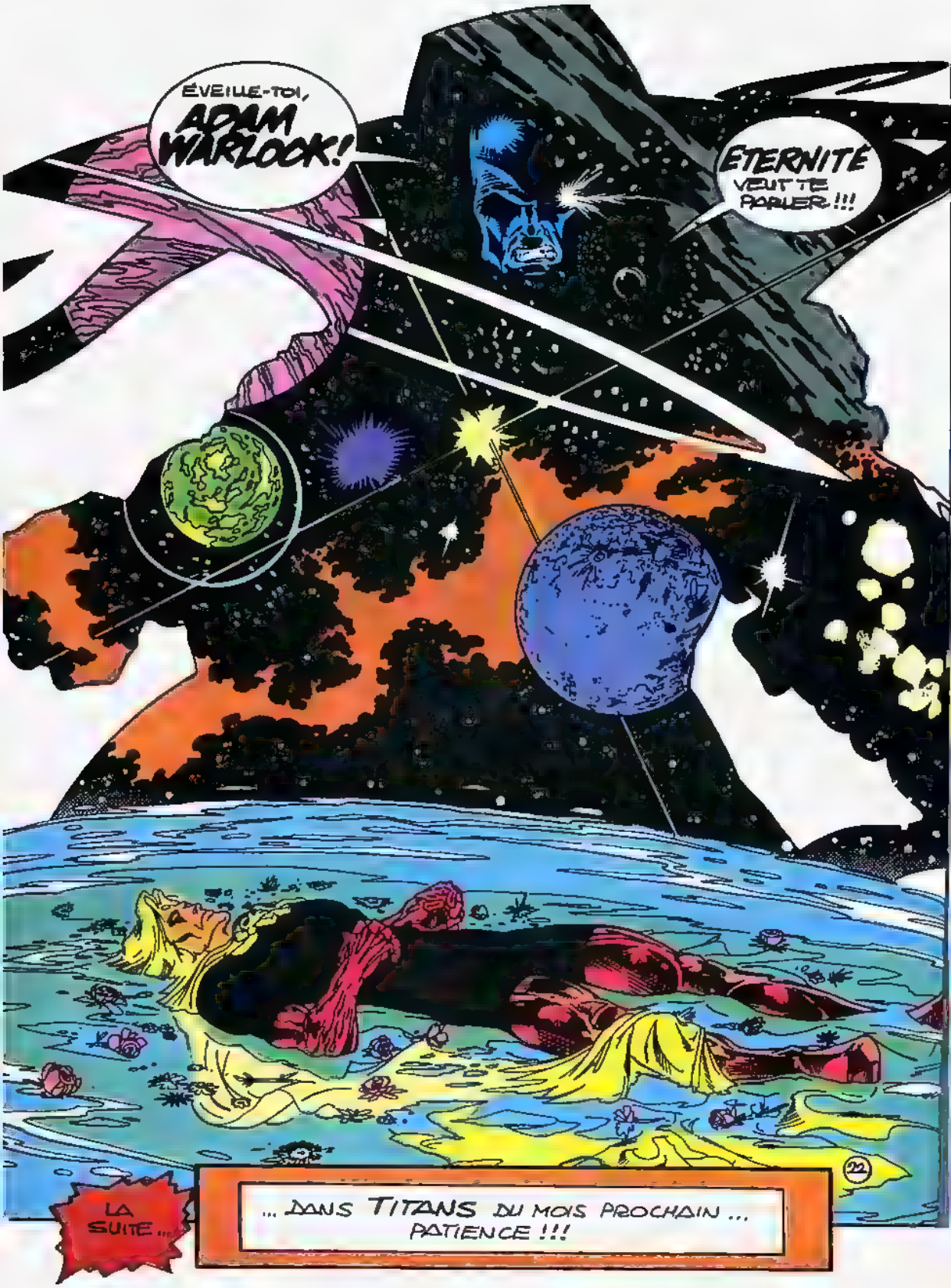
ÉVEILLE-TOI, ADAM WARLOCK!
ÉTERNITÉ VEUT TE PARLER !!!
LA SUITE...
... DANS TITANS DU MOIS PROCHAIN ... PATIENCE !!!
22

RESCAPÉ du FUTUR

"DAYS OF FUTURE PRESENT"

7900/932 A DECOUPER OU A PHOTOCOPIER

BON DE COMMANDE "RESCAPÉ DU FUTUR"

160 pages - format 175 x 255 - En vente uniquement par souscription

Prix unitaire : 90 F
Frais d'envoi : 1 alb 15 F
2 alb : 20 F
3 alb : GRATUIT

Je commande
Quantité . Prix . .F
+ frais d'envoi .....F
Total:.....F

Je joins à ma commande :
☐ Chèque Bancaire ☐ Mandat-lettre ou carte
☐ Chèque Postal ☐ Mandat-international
CCP 424-87 E LYON

Nom.. . ... Prénom . . . . . Ne (e) le .. . .

Adresse n°..... Rue . . . .

Code postal .....Ville . . . .

A retourner à .

SEMIC FRANCE 26 rue de la Gare - Case postale 523 - 69257 LYON CEDEX 09

Les albums vous seront expédiés fin MARS

DES GENS PAS ORDINAIRES

Ongles record

Shridhar Chillal ne s'est pas coupé les ongles depuis 1952. L'ongle de son pouce gauche mesure maintenant 1 mètre. La longueur totale des ongles de sa main gauche dépasse 4 mètres.

120 bougies

En 1936, un journal chinois prétendit que l'homme le plus vieux du monde venait de mourir à 256 ans. C'était faux. La probabilité qu'un être humain dépasse les 115 ans est de un sur 2,1 milliards. Le record de 120 ans et 237 jours revient à un Japonais mort en 1986.

Famille nombreuse

Une femme, qui vécut en Russie au XVIIIème siècle, a eu un total de 69 enfants. La plupart naquirent entre 1725 et 1765. Elle eut 16 fois des jumeaux, 7 fois des triplets et 4 fois des quadruplets.

Incroyable mais vrai

Ferdinand Waldo Demara passa sa vie à mentir sur son identité. Il se fit passer successivement pour un moine, un directeur de prison et un enseignant. En 1952, bien qu'il ne connût rien à la médecine, il devint chirurgien dans l'armée canadienne. C'est grâce à un journal qui relata son exploit que la supercherie fut éventée

Evasion à la nage

L'un des premiers à traverser la Manche à la nage fut sans doute Jean-Marie Saletti, un soldat français. En 1815, il était prisonnier à bord d'un navire près de Douvres en Angleterre. On pense qu'il sauta par- dessus bord et qu'il nagea jusqu'à Boulogne, en France, ce qui représente une distance de 50 km.

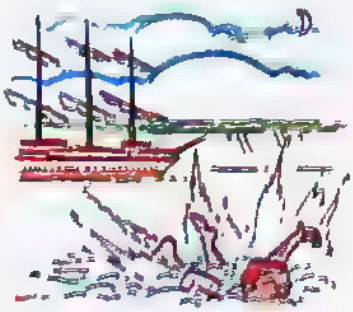

Langage sifflé

Les Indiens Mazateco du Mexique n'ont pas besoin de se parler pour communiquer. Ils peuvent dialoguer en sifflant. Ils vendent et achètent leurs marchandises en détaillant prix et quantités à coups de sifflets. Seuls les hommes utilisent ce langage

Taille de guêpe

Au 19ème siècle, les femmes se devaient d'avoir la taille la plus fine possible. Pour y parvenir, elles se laçaient dans d'étroits corsets. La danseuse française, Polaire, avait vraiment une taille de guêpe : 42,5 cm de circonférence !

Maniaque du médicament

Samuel Jessop, un fermier, se gavait de médicaments alors qu'il était en parfaite santé. Il avalait plus de 200 cachets par semaine et but plus de 40 000 flacons de médicaments au cours de sa vie. Il mourut à 65 ans, âge avancé pour l'époque.

Le saviez-vous ?

L'Américain Roy C. Sullivan est la seule personne à avoir survécu à 7 "coups de foudre". Il fut foudroyé pour la première fois en 1942 et y laissa l'ongle d'un doigt de pied. Une autre fois, toute sa chevelure prit feu.

Le grêlon humain

En 1930, un parachutiste allemand qui s'était écrasé au sol, survécut parce qu'il s'était transformé en grêlon humain. Avec quatre compagnons, il avait sauté d'un avion et etait passé à travers un nuage à l'intérieur duquel il fut peu à peu recouvert de glace. C'est cette carapace qui lui sauva la vie. Malheureusement, aucun des autres ne survécut à la chute.

Le stylète

Un moine, Saint Siméon le Jeune, passa les 45 dernières années de sa vie assis sur une colonne de la Colline des Miracles près d'Antioche, en Syrie. Cet exploit lui valut le surnom de Siméon le Stylète du mot grec signifiant pilier.

Lit de clous

Les fakirs indiens testent souvent le pouvoir de leur esprit sur leur corps en s'allongeant sur des lits de clous. Ils semblent ne sentir aucune douleur bien que parfois les clous mesurent 15 cm. Un fakir a même prétendu avoir passé 111 jours sur un tel lit !

Amazing Feats 1992 Usborne Publishing Ltd

LA CROISADE

Au sein de l'univers Marvel, le maître incontesté de l'épopée cosmique a construit tout un monde gravitant autour d'un personnage clé : Warlock. A partir du mois prochain, une nouvelle pierre viendra enrichir l'édifice STARLIN : LA CROISADE COSMIQUE

Si la paternité du personnage ne lui revient pas - c'est Gil Kane qui a créé Warlock - Starlin a su lui donner une épaisseur psychologique incomparable... sans doute parce que ses propres expériences et états d'âme sont la matrice où il puise ses scénarios. Il a donné à ce personnage quasi-divin (et donc un peu ennuyeux) une dimension humaine (ce qui autorise à davantage de fantaisies...). Ainsi, warlock a ses périodes de doutes, il traverse des crises, comme vous ou moi, qui permettent à l'auteur d'illustrer les grands dilemmes moraux qui agitent parfois l'être humain.

Dans LE DÉFI DE THANOS, il était question du pouvoir, de sa conquête et du danger qu'il représente quand il est concentré dans une seule main (en l'occurrence, celle qui portait le Gant d'Eternité !!!). LA GUERRE DU POUVOIR illustrait la dualité de l'être humain, fait de Bien et de Mal, de Noir et de Blanc. De l'aveu de Starlin en personne, le deuxième volet de la trilogie (LA GUERRE...) était le moins abouti des trois, car dans LA CROISADE COSMIQUE comme dans LE DÉFI..., il est parvenu à mêler un peu d'humour à des trames globalement sérieuses.

Venons-en à la troisième partie de la saga, qui traite du divin et du sentiment religieux. Après avoir affronté, dans LA GUERRE DU POUVOIR, sa facette néfaste qu'est le Mage, Warlock se trouve cette fois en présence de son "moi" positif : la Déesse. Cette dernière utilise la fabuleuse puis-

COSMIQUE

sance des cubes cosmiques pour "recruter" une équipe de super-héros terriens dont la vocation sera de débarrasser notre planète du Mal. Jusque là, rien à redire, le but paraît même plutôt louable.
Mais ce serait compter sans les méthodes franchement expéditives de la fameuse Déesse. La question étant de savoir si la fin – aussi noble soit-elle- justifie toujours les moyens...
Début de réponse dès le mois prochain avec le tome 1 (les tomes 2 et 3 paraîtront en juin et en août). Des heures de lecture d'une grande intensité en perspective et aussi et surtout beaucoup de plaisir car, pour cette grande expédition dans les étoiles, Jim Starlin s'est choisi un compagnon de route de réputation galactique : Ron Lim, dessinateur attitré du Silver Surfer, autre série cosmique s'il en est.

Sachez en outre – et ceci concerne plus particulièrement les lecteurs de TITANS – que LA CROISADE COSMIQUE aura des répercussions dans votre magazine préféré dès le mois de mai. C'est le moment qui nous a semblé le meilleur pour entamer la série en huit épisodes "LES CHRONIQUES DE WARLOCK" qui se trouve être la suite directe de LA CROISADE... Une raison de plus pour être du voyage dès le mois prochain !

Stan Lee PRESENTE

LES VENGEURS DE LA COTE OUEST

Copyright © 1993 Marvel Entertainment Group Inc © 1994 SEMIC FRANCE. Tous droits réservés. LES VENGEURS DE LA COTE OUEST™ et tous les personnages de ce numéro sont la propriété du Marvel Entertainment Group Inc et cette publication est sous licence du Marvel Entertainment Group Inc.

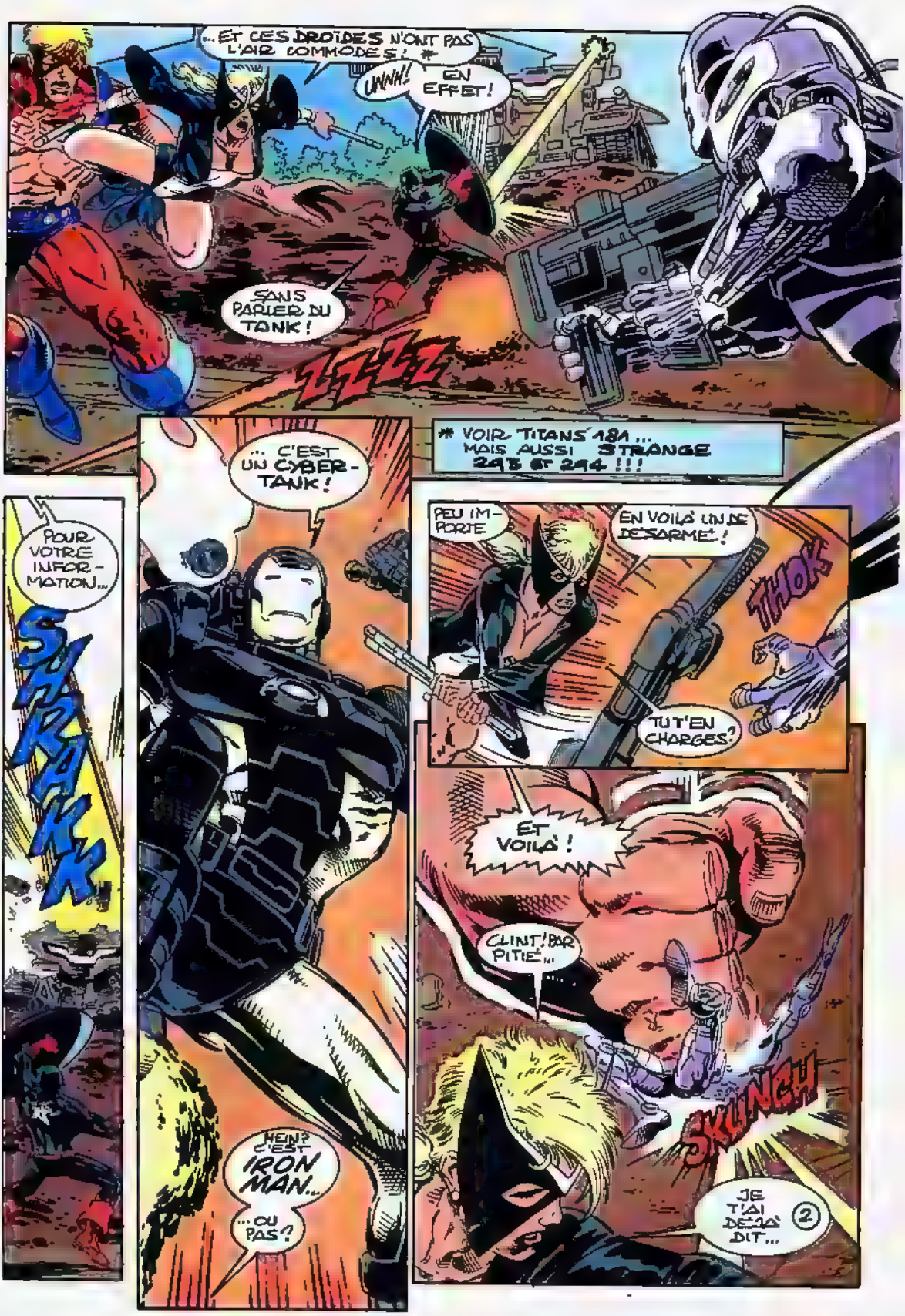
...ET CES DROÏDES N'ONT PAS L'AIR COMMODES! *
UHNH! EN EFFET!
SANS PARLER DU TANK!
ZZZZ
* VOIR TITANS 184... MAIS AUSSI STRANGE 243 ET 244 !!!
... C'EST UN CYBER-TANK!
PEU IMPORTE
EN VOILÀ UN DE DESARMÉ!
THOK
TU T'EN CHARGES?
POUR VOTRE INFORMATION...
SHAKAKK
ET VOILÀ!
CLINT! PAR PITIÉ...
SKUNCH
JE T'AI DÉJÀ DIT... 2
HEIN? C'EST IRON MAN...
...OU PAS?

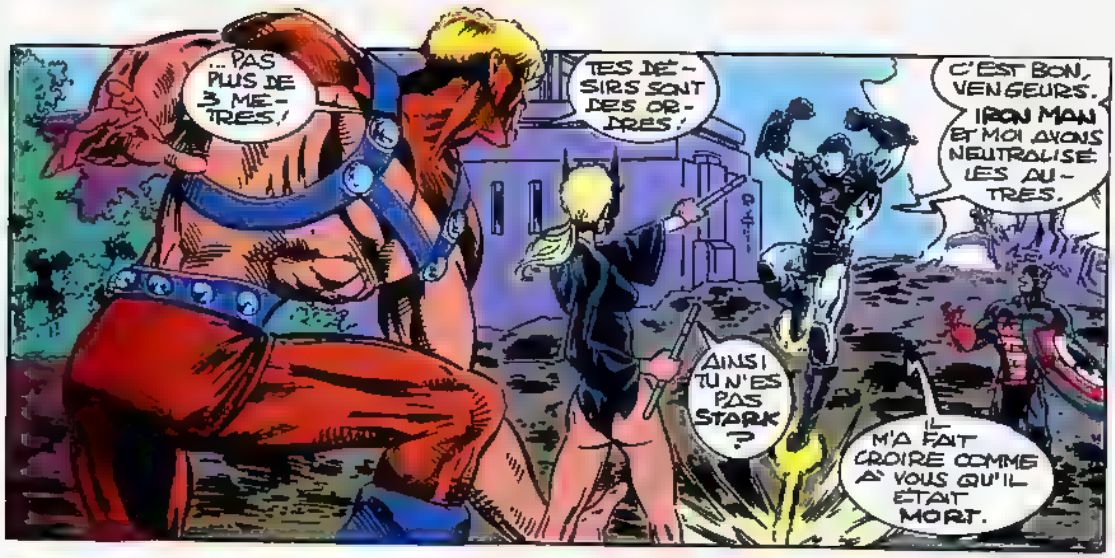
... PAS PLUS DE 3 METRES.
TES DESIRS SONT DES ORDRES.
C'EST BON, VENGEURS. IRON MAN ET MOI AVONS NEUTRALISE LES AUTRES.
AINSI TU N'ES PAS STARK ?
IL M'A FAIT CROIRE COMME A VOUS QU'IL ETAIT MORT.

JE L'AI QUITTE...
PAS SI VITE...
...ET VOUS RENOUVELLE MON OFFRE DE SERVICES CHEZ LES VCO !
ON IGNORE TOUJOURS QUI TU ES !!

ALORS, JE VAIS LEVER LE VOILE...

JE SUIS...
...JIM RHODES.

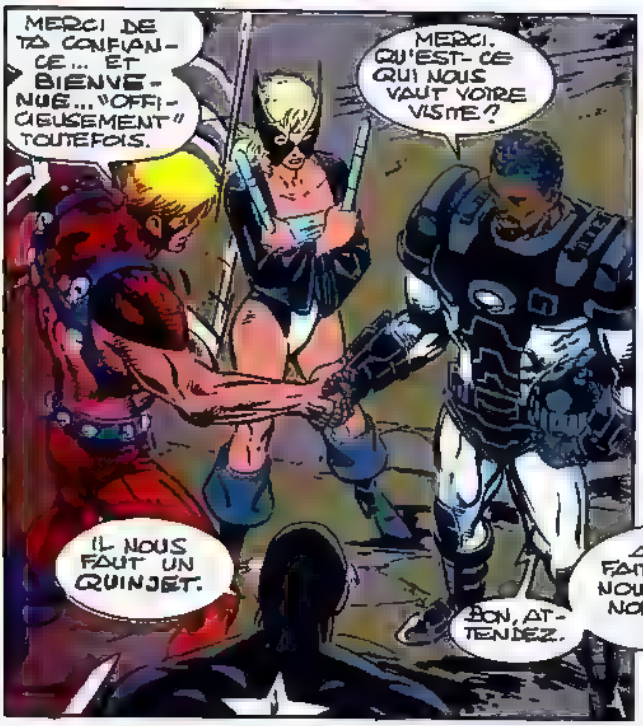
MERCI DE TA CONFIANCE... ET BIENVENUE... "OFFICIEUSEMENT" TOUTEFOIS.
MERCI. QU'EST-CE QUI NOUS VAUT VOTRE VISITE ?
IL NOUS FAUT UN QUINJET.
BON, ATTENDEZ.
AU FAIT, MON NOUVEAU NOM...
...EST WAR MACHINE

BIENTÔT, SUR LE COMPLEXE STARK INTERNATIONAL...
SEIGNEUR, LES DROÏDES ONT FAIT DE SACRÉS DÉGÂTS. HEUREUSEMENT, CE QUINJET DERNIER CRI EST INTACT...
HEIN?!? IL DÉCOLLE SANS PERSONNE... ...À BORD?!?
...OUI, MR STARK ! LE IRON MAN NOIR ET BLANC A PRIS UN QUINJET POUR LES VENGEURS DE LA CÔTE OUEST.' DOIS-JE AVERTIR LA POLICE OU L'ARMÉE ?
DIS À TON PATRON QUE J'EMPRUNTE L'ENGIN POUR LES VENGEURS DE LA CÔTE OUEST !
HÉ !...
SURTOUT PAS, JESS. ENVOYEZ PLUTÔT UN AUTRE QUINJET AUX VENGEURS LE PLUS TÔT POSSIBLE. ET... ...METTEZ-Y UN PETIT MOT !
DE LA PART DE TONY STARK ET IRON MAN... ET DITES QUE JE SUIS...
...DÉSOLÉ.

DANS LE PACIFIQUE NORD, SUR L'ÎLE DE DÉMONICA...
NOUS SOMMES ARRIVÉS À DÉMONICA, CAPITAINE-SAN...
DÉBARQUEMENT IMMÉDIAT!
LÂCHE-MOI, CRÉTIN!
UN MOT DE PLUS...
...ET JE TE FAIS REGRETTER LE...
SOYEZ AIMABLES...
...AVEC NOS INVITÉS!
VOUS ÊTES LE DR DÉMONICUS!
ET VOUS NOUS AVEZ KIDNAPPÉS!
POUR MOI, VOUS ÊTES DES TOURISTES...
...MAIS IL Y A BEAUCOUP À VOIR À DÉMONICA. VOTRE SÉJOUR...
...POURRAIT ÊTRE LONG!

A 2000 KM DE LÀ...

ENCHANTÉ, DARKHAWK. TU FAIS PARTIE DE L'ÉQUIPE ?

NON NON. MAIS SI JE PEUX VOUS AIDER...

POUR L'INSTANT, TOUT SEMBLE CALME, MAIS...

CALME ? DÉMONICA A DÉTOURNÉ UN AVION ET KUROKO A ÉTÉ ENLEVÉE ! *

LA SORCIÈRE ROUGE VISIONNE L'ULTIMATUM DE DÉMONICUS. ALLONS-Y...

IL JOUE DÉJÀ LES PATRONS...

CHUT !!!

* VOIR TITANS 181.

...AUCUNE INTERVENTION DE VOTRE PART !

BZZZZZZZ

BON. ÇA SUFFIT !

L'ONU SOUHAITE QUE VOTRE GROUPE S'INTÉGRE À LA DÉLÉGATION QUI DOIT SE RENDRE À DÉMONICA.

BEN VOYONS !

... MAINTENANT QUE ÇA LES ARRANGE, IL FAUT Y ALLER !

ON A RAMENÉ WAR MACHINE. WANDA.

BIEN ! ET COMME NOUS AVONS UN QUINJET, ALLONS-Y !

DARKHAWK. TU N'ES PAS MANDATÉ PAR L'ONU. TU RESTERAS ICI !

6

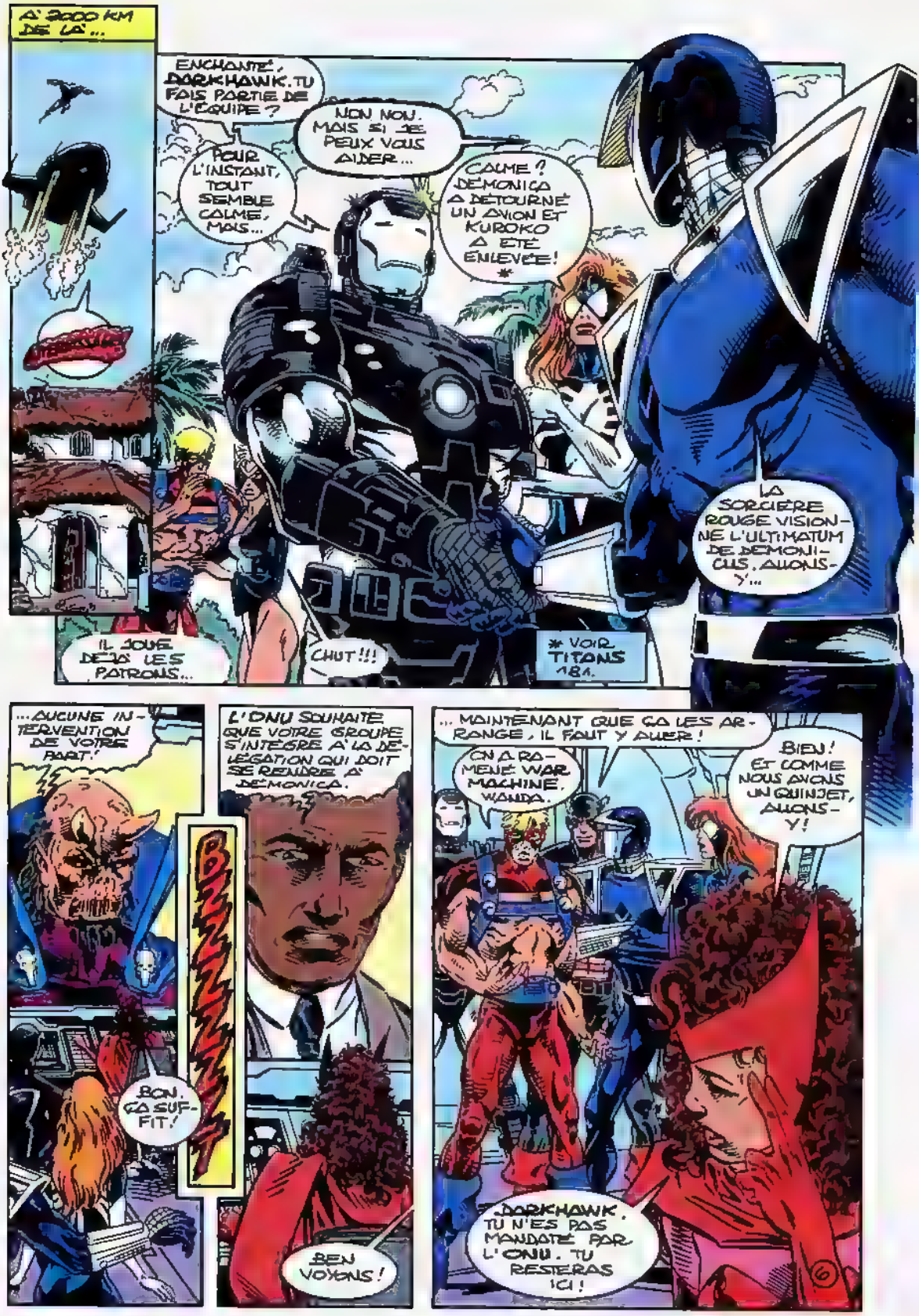

AVEC TOUT LE RESPECT QUE JE...
DARKHAWK EST VENU AIDER...
...FAISONS DE LUI UN MEMBRE HONORAIRE...
BIENTÔT...
RÉSERVISTE DES VENGEURS DE LA CÔTE OUEST...
...QUEL INSIGNE HONNEUR!
SURTOUT POUR UN NEW-YORKAIS!
DIS-MOI... SE DÉPLACER À CETTE VITESSE N'EST PAS À LA PORTÉE DE TOUS...
COMMENT FONCTIONNE TON ARMURE? ELLE SEMBLE SPÉCIALE... ELLE N'A PAS L'AIR MÉCANIQUE...
C'EST TOP SECRET.
JE VOIS... DÉSOLÉ.
ON DOIT ÊTRE DANS L'ESPACE AÉRIEN DE DÉMONICA..
ÇA M'ÉTONNERAIT QUE DÉMONICUS OSE S'ATTAQUER AUX VENGEURS!
ÇA VA PAS, WANDA?
C'EST LE RADAR...
EN EFFET!
ON EST VISIBLEMENT LA CIBLE...
IL Y A UNE MASSE COMPACTE QUI VIENT...
...DROIT SUR NOUS!
7

... ET ILS SONT NOMBREUX!
TOUTE UNE HORDE DE CES CREATURES DONT NOUS A PARLE KUROKO!
UN "COMITÉ D'ACCUEIL" PLUTÔT MUSCLÉ!
VOILÀ! ET D'UN...
ET DE DEUX...
OUI MAIS ILS SONT PLUSIEURS MILLIERS!
NOS ARMURES ONT L'AIR DE LES TENIR EN RESPECT..
.. NE PRENONS AUCUN RISQUE!
DU CALME! DEMONICUS NE LES ENVOIE PEUT-ÊTRE QUE COMME ESCORTE!
TU ME SUIS, HAWK!
PAS DE PROBLÈME!
... ESPÉRONS QU'IL EN SERA DE MÊME POUR LE QUINJET!
IL EST SÛREMENT PLUS SOLIDE QUE LE VAISSEAU QUE KUROKO AVAIT PRIS MAIS...

ON S'EN VA!
ÇA MARCHE! AU-DELÀ DE 12 000 MÈTRES, ILS MANQUENT D'OXYGÈNE!
TU ES UN VRAI AS DU VOLANT!
SI ON PERD CE QUINJET, ÇA M'ÉTONNERAIT QU'ON NOUS EN REDONNE DE SITÔT!
VROOOOOOOM
ILS BATTENT EN RETRAITE!
ET PAS À CAUSE DE NOUS! ILS ONT DÛ EN RECEVOIR L'ORDRE!
DÉMONICUS A FAIT SA PETITE DÉMONSTRATION DE FORCE!
LE QUINJET REDESCEND À BASSE ALTITUDE ET BIENTÔT...
DÉMONICA, DROIT DEVANT!
PAS TROP TÔT! C'EST LE BOUT DU MONDE CETTE ÎLE!
ON EST DANS LA PLACE! PAS QUESTION DE NOUS DÉLOGER!
POURQUOI NOUS AVOIR ENVOYÉ CES MONSTRES, DÉMONICUS?
JE VOUS RAPPELLE, VENGEURS, QUE VOUS AVEZ PÉNÉTRÉ L'ESPACE AÉRIEN D'UNE NATION SOUVERAINE!
9

NOUS SOMMES ENVOYÉS PAR L'ONU, DONT VOUS ÊTES PAYS MEMBRE !
PREMIÈRE CHOSE : QU'AVEZ-VOUS FAIT DE KUROKO APRÈS L'AVOIR ENLEVÉE ?
AH, KUROKO ?
LA VOICI !
KONNICHI WA*, VENGEURS !
*BONSOIR. COMMENT ALLEZ-VOUS ?
JE SENS UN CERTAIN SCEPTICISME DE LA PART DE NOS INVITÉS.
DIS-LEUR, MA CHÈRE, QUE TU ES REVENUE AVEC ZVEZDA DENNISTA ET KLAW DE TON PLEIN GRÉ.
JE SUIS REVENUE AVEC EUX DE MON PLEIN GRÉ.
AU MOINS, LA SITUATION EST CLAIRE, DOC.
NOUS SOMMES VENUS TE RAPPELER QUE LES NATIONS UNIES ONT ACCEPTÉ DÉMONICA DANS SES RANGS SUR SA PROMESSE...
...DE PARTAGER SES RICHESSES MINIÈRES.
ESSAIE DE TE DÉDIRE ET ÇA VA CHAUFFER !

CES PROMESSES SONT CADUQUES. NOTRE ÎLE EST DÉSORMAIS UNE THÉOCRATIE VOUÉE AU CULTE DU DÉMON RAKSASA.
PARDON ?
JE NE SUIS PLUS SEULEMENT PRÉSIDENT À VIE...
JE SUIS SON GRAND PRÊTRE ! ET AVEC TOUTES NOS RICHESSES, IMAGINEZ QUELLE PUISSANCE NOUS POUVONS ATTEINDRE !
TOUS LES MOYENS SERONT MIS EN ŒUVRE !
PARTEZ AVANT QUE JE NE VOUS FASSE EMPRISONNER COMME LES AUTRES INTRUS !
ESSAIE POUR VOIR !
DU CALME ! ESSAYONS DE NÉGOCIER !
ON EST AU 20ÈME SIÈCLE, DOCTEUR... CETTE HISTOIRE DE "THÉOCRATIE", C'EST FOU !
QUITTEZ CETTE ÎLE !
QU'EN PENSEZ-VOUS ?
ON FONCE DANS LE TAS !
D'ACCORD !
NON ! C'EST AU CONSEIL DE SÉCURITÉ D'ESSAYER DE RÉGLER LE PROBLÈME.
NOUS PARTIRONS...
... DÈS QUE NOUS AURONS VU LES OTAGES EN VIE !
BIEN DIT !

VOUS PARTIREZ... CHASSÉS PAR MES SEIGNEURS DU PACIFIQUE !
SUPER!
PAS QUESTION!
CETTE FOIS, TU N'AFFRONTES PAS CEIL DE FAUCON...
... MAIS GOLIATH!
ZZHIT
C'EST CHOUETTE D'ÊTRE PAYÉS POUR FAIRE CE QUI NOUS VALAIT LA PRISON DANS NOS PAYS!
ZZHIT
FEU À VOLONTÉ!

VOUS AURIEZ DU GARDER VOS AK-47! VOS NOUVELLES.
.. ARMES NE PEUVENT RIEN CONTRE MOI!
ZAK
ZAK
ZAK

NE LEUR DONNE PAS D'IDÉES...!
J'ATTAQUE! TU ME SUIS, DARKHAWK ?
ÇA OUI!
JE BRÛLE D'EN DÉCOUDRE!
ILS COMMENCENT À M'ÉCHAUFFER LES OREILLES!
SHRAKK
SHOOM
12

ATTENTION! CE TYPE MENACE WANDA ET JULIA!
WANDA! ATTENTION A KAIN!
JE M'OCCUPE DE LUI DE CY-BERTOOTH!
IL DÉTRAQUE LE MÉCANISME DE MON ARMURE!
TIENS BON!
MOI, MON ARMURE EST SURTOUT NON-MÉCANIQUE--
... ÇA VA LE DÉ-ROUTER.
ARRR!
TOUT VA BIEN?
OUI... OUI.. PROFI-TONS DE LA DIVERSION CRÉÉE PAR DARKHAWK-
J'Y VAIS...
IL EST À MA TAILLE!
KTHOW
LAISSONS LE FAIRE! C'EST CE QU'ON AP-PELLE...
... LE TRAVAIL D'ÉQUIPE!
13

HÉ, ZVEZDA! TOI QUI ES FOLLE DE LA RUSSIE...
TU TE VENDS À DÉMONICA ?
CE N'EST PAS LA RUSSIE QUE J'AIME, MAIS L'URSS!
ELLE N'EXISTE PLUS!
ET LES BOGATYRI * FAISAIENT TROP DE CONCESSIONS À BORIS ELTSINE!
...MAIS JE N'EN DÉTESTE PAS MOINS LES ÉTATS-UNIS...
...ET TU EN ES UN SYMBOLE!
* ANCIENNE ÉQUIPE DE DENNISTA...
TU AS EU CYBER-TOOTH...
TU NE ME LAISSES PAS LE CHOIX!
TESTE DONC LA CAPACITÉ...
...DE MES TATOUAGES À NEUTRALISER LE POUVOIR DE MES ADVERSAIRES!
ON SE NEUTRALISE MUTUELLEMENT!
EN EFFET, MAIS...
...JE MESURE DEUX FOIS TA TAILLE...
...TU NE FAIS PAS LE POIDS!
DOUCEMENT, IREZUMI! JE LA VEUX EN VIE!
C'EST BIEN...
44

OOOPH

MON INTENTION!

LES LEÇONS QUE M'A DONNÉES BOBBI PORTENT LEURS FRUITS!

URGKK

SALETÉ DE CAPE!

JE T'AVAIS PRÉVENUE, WANDA!

VOILÀ POUR TOI!

VOYONS... COMBIEN NOUS RESTE-T-IL DE CES SOI-DISANT SEIGNEURS?

SEULEMENT MOI!

WAKT

...KUROKO!

TU ME DÉÇOIS UN PEU, ZVEZDA DENNISTA!

TES PAUVRES RAYONS NE ME RÉCHAUFFENT MÊME PAS!

APPROCHE UN PEU ET TU VERRAS!

15

ÇA SUFFIT, VENGEURS ! PENSEZ À LA VIE DE CES PRÉCIEUX ÊTRES HUMAINS !
JE NE LAISSERAI PAS MA FEMME...
OH, MAIS SI... PARTEZ IMMÉDIATEMENT...
... SINON MES HOMMES COMMENCERONT À ABATTRE LES OTAGES.
ÇA IRA, CLINT...
COMPRIS, DÉMONICUS. NOUS PARTONS.
OUI.. À L'EXCEPTION DU OISEAU MOQUEUR ET D'US AGENT.
NON ! PAS QUESTION QUE JE TE-AARGH !
SPRAKK
DÉSOLÉ, MAIS NOUS N'AVONS PAS LE CHOIX.
ET TU VIENDRAS DE GRÉ OU DE FORCE !
TOUT CE QUE J'ESPÈRE, C'EST QUE NOUS...
AVONS FAIT LE BON CHOIX !
16

SUR DÉMONICA... AUSSITÔT QUE LE QUINJET A ÉTÉ ESCORTÉ SUFFISAMMENT LOIN DE L'ÎLE...
TES LIENS SONIQUES RÉSISTERONT À LUS AGENT, KLAW?
ON NE T'A JAMAIS APPRIS À TE MÊLER DE TES AFFAIRES, CYBER-TOOTH?
VEUILLEZ OBSERVER LE SILENCE!
NOUS APPROCHONS DU TEMPLE DE RAKSASA!
MALGRÉ L'OBJET QUE TU PORTES AU FRONT ET QUI ANNIHILE...
...TA VOLONTÉ, KUROKO, JE VEUX QUE TU SACHES QUE NOUS SOMMES VENUS...
...POUR LIBÉRER LE DR BIRELY DE L'EMPRISE DE CE RAKSASA!
INUTILE! SON COMPORTEMENT SEMBLE NORMAL, MAIS ELLE EST ABSENTE. IL N'Y A AUCUNE AIDE À ATTENDRE DE KUROKO. LES SEULS À NE PAS AVOIR L'AIR D'ÊTRE SOUS L'EMPRISE DE DÉMONICUS SONT KLAW ET ZVEZDA...
SEIGNEUR! CETTE GROTTE NE ME DIT RIEN QUI VALUE.
SURVEILLEZ LES PRISONNIERS PENDANT QUE JE COMMENCE LE RITUEL!
DÉMONICUS SEMBLE À SON AISE.
POURTANT, JE PENSE QUE SA VOLONTÉ À LUI AUSSI EST SOUS EMPRISE.
ALORS, POURQUOI PAS KLAW ET ZVEZDA? BIZARRE.
VIENS, Ô RAKSASA, PRINCE DES TÉNÈBRES!
VIENS À NOUS ET FAIS-NOUS SAVOIR TA VOLONTÉ, CE QUE TU DÉSIRES..
17

VIENS À NOUS, APPARAIS-NOUS, Ô, RAKSASA...
NOUS SOMMES LES OBJETS DU BUT DIVIN!
KLAW, ZVEZDA, VOUS ACCEPTEZ DE PARTICIPER À CETTE MASCARADE?
TOI, UNE NOSTALGIQUE DES SOVIETS?
TOUT ÇA N'EST QU'UNE COURSE AU POUVOIR!
TU N'AS RIEN COMPRIS!
LES CROYANCES DE DEMONICUS NOUS IMPORTENT PEU!
DANS CE NUAGE, LÀ-HAUT...
... UNE FORME SE MATÉRIALISE...!
RAKSASA!
TES FIDÈLES ATTENDENT TES ORDRES, MAÎTRE!
LE TEMPS EST PROCHE.
L'ÈRE DE RAKSASA S'ANNONCE!
48

J'AI BESOIN D'ADORATEURS ET ILS DOIVENT ME CRAINDRE!
LE MONDE EN REGORGE, RAKSASA.
C'EST POURQUOI JE T'AVAIS ENVOYÉ MA HORDE DE DÉMONS... POUR TESTER LE PASSAGE.
ILS SE SONT MULTIPLIÉS...
LES VOICI PRÊTS À...
... COMBATTRE!
HAWAÏ SERA LEUR PREMIÈRE CIBLE, BIENTÔT SUIVIE DU RESTE DE LA PLANÈTE!
KLAW, TU ÉTAIS AU COURANT?
NON. JE CROYAIS CES DÉMONS CRÉÉS PAR BIRELY.
CETTE CHOSE N'AURA PAS LONGTEMPS BESOIN DE VOUS ET DE DÉMONICUS.
ILS NE M'ONT PAS ENTRAVÉE ET C'EST..
KUROKO QUI GARDE MON BÂTON.
ELLE LE TIENT SOLIDEMENT, MAIS...
KIK
... JE DOIS POUVOIR L'ATTEINDRE...
... L'ACTIVER...
... ET DONNER UNE BONNE IMPULSION!

ATTENTION!
INCROYABLE! J'AI REUSSI!
MON BÂTON TELESCOPIQUE EST AUE FRAPPER KLAW.. ESPÉRONS QUE LA SUITE DU PROGRAMME VA MARCHER...!
ARRHH!
THAK
QUOI.. ?!

BIEN JOUE!
LES LIENS SONIQUES DE KLAW ONT LÂCHÉ!

VOILÀ KUROKO K.O...
BOK
JE M'EN CHARGE!
SKRUTCH
CYBERTOOTH-

TU AS MAL EVALUÉ...
...LA DIFFICULTÉ!

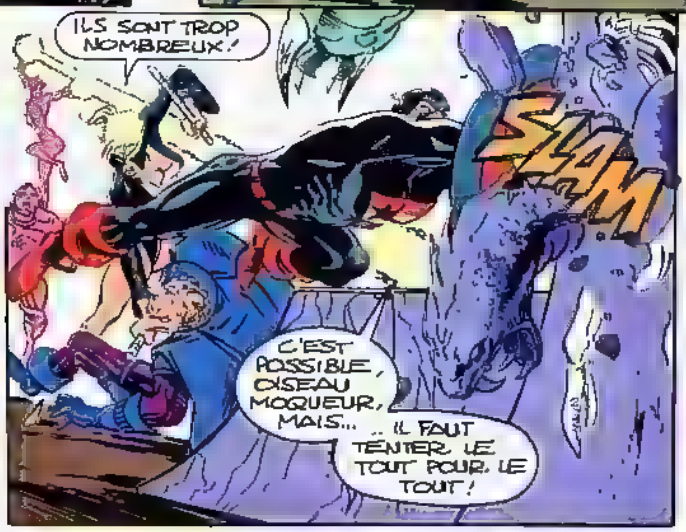
ILS SONT TROP NOMBREUX!
SLAM
C'EST POSSIBLE, OISEAU MOQUEUR, MAIS...
...IL FAUT TENTER LE TOUT POUR LE TOUT!

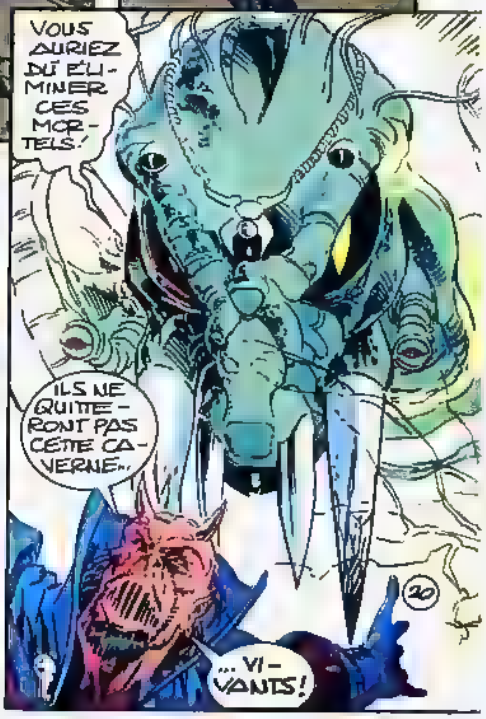
VOUS AURIEZ DÛ ÉLIMINER CES MORTELS!
ILS NE QUITTERONT PAS CETTE CAVERNE..
...VIVANTS!
20

TANDIS QUE SUR L'ÎLE D'HAWAÏ...
EST-CE QUE CE SONT VRAIMENT LES VENGEURS ?
SI NON, ON OUVRE LE FEU !
CE SONT EUX... MAIS OÙ EST CAPTAIN AMERICA ?
SUR LA CÔTE EST !
IL FAUT REPARTIR À DEMONICA !
POUR QUOI FAIRE ? PAS JUSTE POUR BOBBI, NON ?
N'OUBLIE PAS LES OTAGES !
ÇA M'EST ÉGAL ! JE VEUX BOBBI !
ÇA UN LEADER !!! IL NE PENSE QU'À SA FEMME !
DÉCIDEZ... MAIS JE NE TIENS PAS À MOISIR ICI !
REGARDEZ !
DANS LE CIEL ! C'EST...
... LA HORDE DES DÉMONS...
LA SUITE DANS TITANS 183 D'AVRIL...
21

Phénix rendue folle par
son immense pouvoir !
Elle détruit un système solaire et
attaque le vaisseau de **Lilandra** !
C'est signé **Byrne** et **Claremont**,
et c'est dans **SAGA 16** d'avril !

IRON MAN
fête ses **30 ans** !
Pour l'occasion,
réédition
du **1er** épisode
de la série
plus les origines
de Miss Arbogast,
sa fidèle secrétaire.
Et... un inédit
signé **Dikto**
avec l'**Araignée**
en costume noir !

V.I. A LA UNE

FACTEUR-X ET LES X-MEN SUR LA LUNE...

Au secours de Jean et Scott, retenus prisonniers par Stryfe (c'est toujours le Chant du Bourreau !).

(FACTEUR-X N°28)

LE PASSÉ RATTRAPE SERVAL !

Un de ses anciens compagnons d'armes se met à vieillir en accéléré... Est-il condamné à subir lui aussi les outrages cumulés du temps ?

(SERVAL N°27)

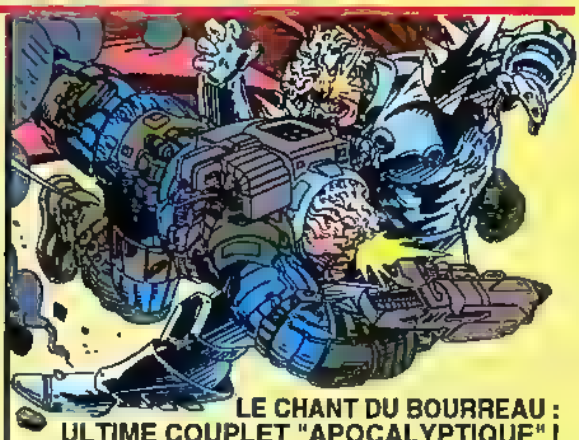

LE CHANT DU BOURREAU : ULTIME COUPLET "APOCALYPTIQUE" !

Rendez-vous sur la Lune pour un face à face historique entre Cable et Stryfe !!!

(X-FORCE N°10)

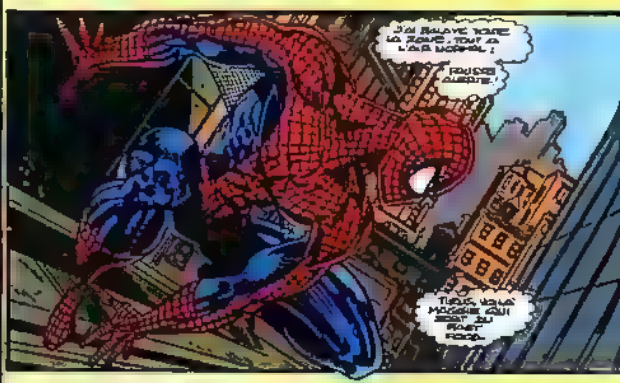

L'ARAIGNÉE N'EST PAS À LA FÊTE...

Une meute de "Chiens Fous" est lancée à ses basques... Et pour corser le tout, le Punisher s'en mêle !!!

(SPIDER-MAN N°10)

BON DE SOUSCRIPTION AUX VERSIONS INTEGRALES

1103 ☐ HULK à partir du n° 13 d avril pour 6 numéros (90 F)	☐ F 11
5344 ☐ X-FORCE à partir du n° 11 de mai pour 6 numéros (90 F)	☐ F 11
2832 ☐ SERVAL à partir du n° 28 de mai pour 6 numéros (90 F)	☐ F 11
3999 ☐ FACTEUR-X à partir du n° 29 de mai pour 6 numéros (90 F)	☐ F 11

LES VERSIONS INTEGRALES PARAISSENT TOUS LES 2 MOIS. Vous pouvez vous procurer les numéros qui vous manquent, en utilisant les bons de commande publiés régulièrement dans vos revues.

NOM ..... Prénom .....

Adresse : n° ..... Rue .....

Code Postal ..... Ville .....

Né (e) le ..... Je suis déjà lecteur de : .....

Je joins à ma commande :

☐ Chèque Bancaire

☐ Chèque Postal CCP 424-87 E-LYON

☐ Mandat-lettre ou carte

BON DE COMMANDE à retourner (ou photocopier) à :

SEMIC FRANCE 26, rue de la Gare - Case Postale 523 - 69257 LYON Cedex 09

BON DE COMMANDE DES ALBUMS

Afin de compléter ma collection, je voudrais recevoir les albums suivants : (cochez la case ❑ correspondante)

8048 ALBUMS TOP BD :

❑	8	Le Surfer d'Argent	18 F
❑	12	Fatalis Imperator	18 F
❑	13	Hulk et la Chose	18 F
❑	14	Thor	20 F
❑	15	La Cape et l'Epée	20 F
❑	16	Silver Surfer	20 F
❑	19	Demain les Monstres	25 F
❑	20	L'Intrus	26 F
❑	21	Scorpio Connection	28 F
❑	22	Les Prédateurs	30 F
❑	23	Esprits de la Terre	30 F
❑	24	Hercule (réédition)	29 F
❑	25	Conan des Iles	34 F
❑	26	L'Arme X	34 F
❑	27	Le Retour	29,50 F
❑	28	Dr Strange et Dr Fatalis (réédition)	29 F
❑	29	La Mort de Captain Marvel	31 F
❑	30	Mutants-X	35,50 F
❑	31	Futur Imparfait	31 F
❑	32	Résurrection	29 F
❑	33	Magneto	31 F

8057 RECITS COMPLETS MARVEL :

❑	12	Machine Man	18 F
❑	15	La Belle et la Bête	18 F
❑	16	Firestar	18 F
❑	17	Diablo	18 F
❑	19	Méphisto	18 F
❑	21	La Panthère Noire	18 F
❑	22	Daredevil	18 F
❑	24	Spyder	20 F
❑	26	Echec au Caïd	20 F
❑	27	Docteur Strange	20 F
❑	29	Cyclope	25 F
❑	30	Serval : Jungle Saga	25 F
❑	31	Thanos	26 F
❑	32	Havok	26 F
❑	33	Le Défi de Thanos (Vol.I)	27 F
❑	34	Le Défi de Thanos (Vol. II)	27 F
❑	35	Le Défi de Thanos (Vol. III)	27 F
❑	36	Rahne de Terra	27 F
❑	37	Possession	24 F
❑	38	Dossier Serval	28,50 F
❑	39	Outre Monde	27 F
❑	*40*	*Night Fighter*	28,50 F
❑	41	Cable	28,50 F

8055 ALBUMS X-MEN :

❑	11	Adieu Tornade	18 F
❑	13	Le Club des Damnés	18 F
❑	14	Sortilèges	20 F
❑	17	Adieu Epervier	20 F

6278 SAGA :

❑	N° 4	24 F	❑	N° 9	25 F	❑ N° 14	26 F
❑	N° 5	24 F	❑	N°10	27 F	❑ N° 15	26 F
❑	N° 6	24 F	❑	N°11	26 F		
❑	N° 7	25 F	❑	N°12	26 F		
❑	N° 8	25 F	❑	N°13	26 F		

2447 ALBUMS X-MEN NOUVELLE COLLECTION :

❑	N° 1	27 F	❑	N °4	27 F	❑ N° 7	27 F
❑	N° 2	27 F	❑	N° 5	27 F	❑ N° 8	27 F
❑	N° 3	27 F	❑	N° 6	27 F		

8067 ALBUMS DES FANTASTIQUES :

❑	33	L' Enfant et les Sortilèges	18 F
❑	35	Les Visiteurs de l'Espace	18 F
❑	36	L'Héritage Maudit	18 F
❑	39	Les Inhumains sont Parmi Nous	18 F
❑	41	La Panthère Noire	18 F
❑	42	Dr Fatalis	18 F
❑	43	Voyage Cosmique	18 F

8018 ALBUMS DE L' ARAIGNEE :

❑	26	Rencontre avec Ka-Zar	18 F
❑	27	Amère Victoire	18 F
❑	28	La Proie du Vautour	18 F
❑	29	La Folie de Mystério	18 F

2704 SPIDER-MAN :

❑	N° 2	25 F	❑	N° 5	27 F	❑	N° 8	28,50 F
❑	N° 3	27 F	❑	N° 6	27 F	❑	N° 9	28,50 F
❑	N° 4	27 F	❑	N° 7	28,50 F	❑	N°10	28,50 F

4167 MARVEL UNIVERSE :

❑	N° 2	40 F	❑	N° 5	42 F

4709 LA GUERRE DU POUVOIR :

❑	N° 1	28,50 F	❑	N° 2	28,50 F	❑	N° 3	28,50 F

1484 "2099" : prix à l'exemplaire
❑ "2099" N° .....
1 à 8 (19 F)

1269 CONAN : prix à l'exemplaire
❑ CONAN N° .....
1 à 10 (16 F) - 11 à 22 (17 F) - 23 à 34 (18 F) - 35 à 39 (19 F)

2621 SPECIAL CONAN : prix à l'exemplaire
❑ SP CONAN N° .....
1 (15 F) - 4 à 6 (16 F) - 7 à 10 (17 F) - 11 à 14 (18 F)
15 (18,50 F)

VERSIONS INTEGRALES : prix à l'exemplaire
4002 ❑ **THOR** N° .....
3 à 10 - 13 (13 F) 15 à 20 (14 F) - 21 à 26 (14,50 F)
27 à 31 (15 F)
4001 ❑ **DAREDEVIL** N° .....
2 - 4 à 9 (13 F) - 10 à 15 (14 F) - 16 à 19 (14,50 F)
3999 ❑ ***FACTEUR-X*** N° .....
1 à 4 - 6 - 8 (13 F) - 9 à 14 (14 F) - 15 à 20 (14,50 F) - 21 à 28 (15 F)
2832 ❑ **SERVAL** N° .....
3 à 7 (13 F) - 8 à 13 (14 F) - 14 à 19 (14,50 F) - 20 à 27 (15 F)
2526 ❑ **MOON KNIGHT** N° .....
1 à 4 (13 F) - 5 à 10 (14 F) - 11 à 12 (14,50 F)
2800 ❑ **NICK FURY** N° .....
1 à 7 (14 F) - 8 à 9 (14,50 F)
3204 ❑ **GHOST RIDER** N° .....
1 à 3 (14 F) - 4 à 9 (14,50 F) - 10 à 15 (15 F)
1103 ❑ **HULK** N° .....
1 à 5 (14,50 F) - 6 à 12 (15 F)
5344 ❑ **X FORCE** N° .....
1 à 2 (14,50 F) - 3 à 10 (15 F)
5774 ❑ **TARZAN** 1 à 4 (14 F) N° .....
4000 ❑ **LE PUNISHER** 4 à 6 (13 F)N° .....

COLLECTION "PRIVILEGE"

7850	❑	**CAPTAIN AMERICA**	90 F
7860	❑	**HULK**	90 F
7870	❑	**CAPTAIN MARVEL**	105 F
7880	❑	**LA BALLADE DE BETA RAY BILL**	65 F

FRAIS D'ENVOI FRANCE ET ETRANGER :

- **CONAN, SP CONAN, ALBUMS, SPIDER-MAN, 2099, COLLECTION "PRIVILEGE" :** 1 ex : 10 F - 2 à 4 : 20 F 5 à 10 : 25 F - Plus de 10 : **GRATUIT.**
- **VERSIONS INTEGRALES :** 1 ex : 5 F - 2 à 4 : 12 F - 5 à 10 : 18 F - Plus de 10 : **GRATUIT.**

Adressez ce bon (ou sa photocopie) et votre paiement à :
SEMIC FRANCE 26 rue de la Gare - CASE POSTALE 523 - 69257 LYON CEDEX 09
CCP 424-87 E LYON - Ecrivez lisiblement vos nom et adresse. Veuillez ne pas payer en timbres, ne pas envoyer d'espèces et régler séparément les albums et les abonnements. MERCI.

Stan Lee présente :

EXCALIBUR™

Copyright © 1993 Marvel Entertainment Group Inc © 1994 SEMIC FRANCE Tous droits réservés EXCALIBUR™ et tous les personnages de ce numéro sont la propriété du Marvel Entertainment Group Inc. et cette publication est sous licence du Marvel Entertainment Group Inc

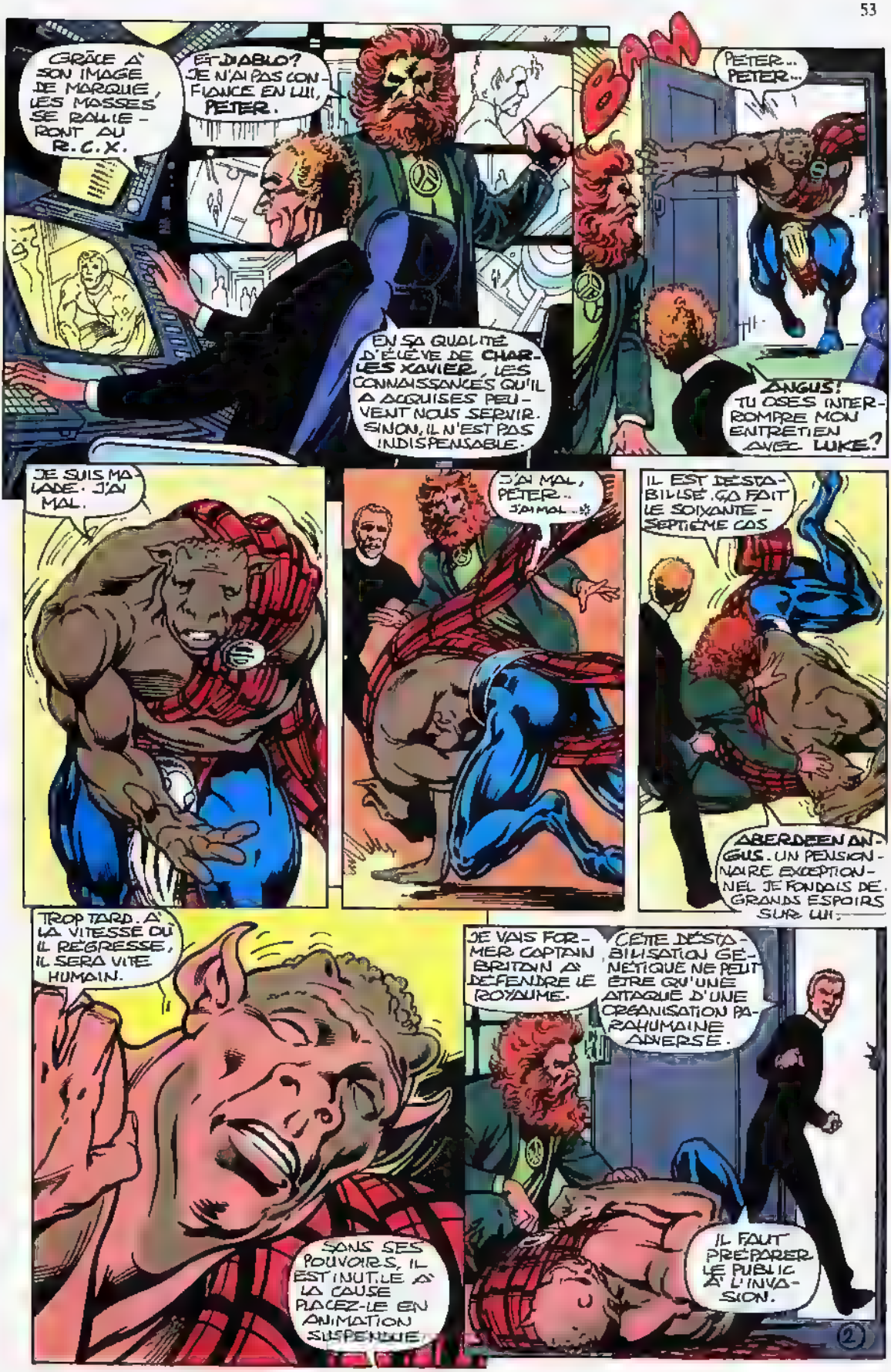
GRÂCE À SON IMAGE DE MARQUE, LES MASSES SE RALLIERONT AU R.C.X.
ET DIABLO? JE N'AI PAS CONFIANCE EN LUI, PETER.
EN SA QUALITÉ D'ÉLÈVE DE CHARLES XAVIER, LES CONNAISSANCES QU'IL A ACQUISES PEUVENT NOUS SERVIR. SINON, IL N'EST PAS INDISPENSABLE.
BAM
PETER... PETER...
ANGUS! TU OSES INTERROMPRE MON ENTRETIEN AVEC LUKE?
JE SUIS MALADE. J'AI MAL.
J'AI MAL, PETER.. J'AI MAL..
IL EST DÉSTABILISÉ. ÇA FAIT LE SOIXANTE-SEPTIÈME CAS
ABERDEEN ANGUS. UN PENSIONNAIRE EXCEPTIONNEL JE FONDAIS DE GRANDS ESPOIRS SUR LUI.
TROP TARD. À LA VITESSE OÙ IL RÉGRESSE, IL SERA VITE HUMAIN.
SANS SES POUVOIRS, IL EST INUTILE À LA CAUSE PLACEZ-LE EN ANIMATION SUSPENDUE.
JE VAIS FORMER CAPTAIN BRITAIN À DÉFENDRE LE ROYAUME.
CETTE DÉSTABILISATION GÉNÉTIQUE NE PEUT ÊTRE QU'UNE ATTAQUE D'UNE ORGANISATION PARAHUMAINE ADVERSE.
IL FAUT PRÉPARER LE PUBLIC À L'INVASION.
2

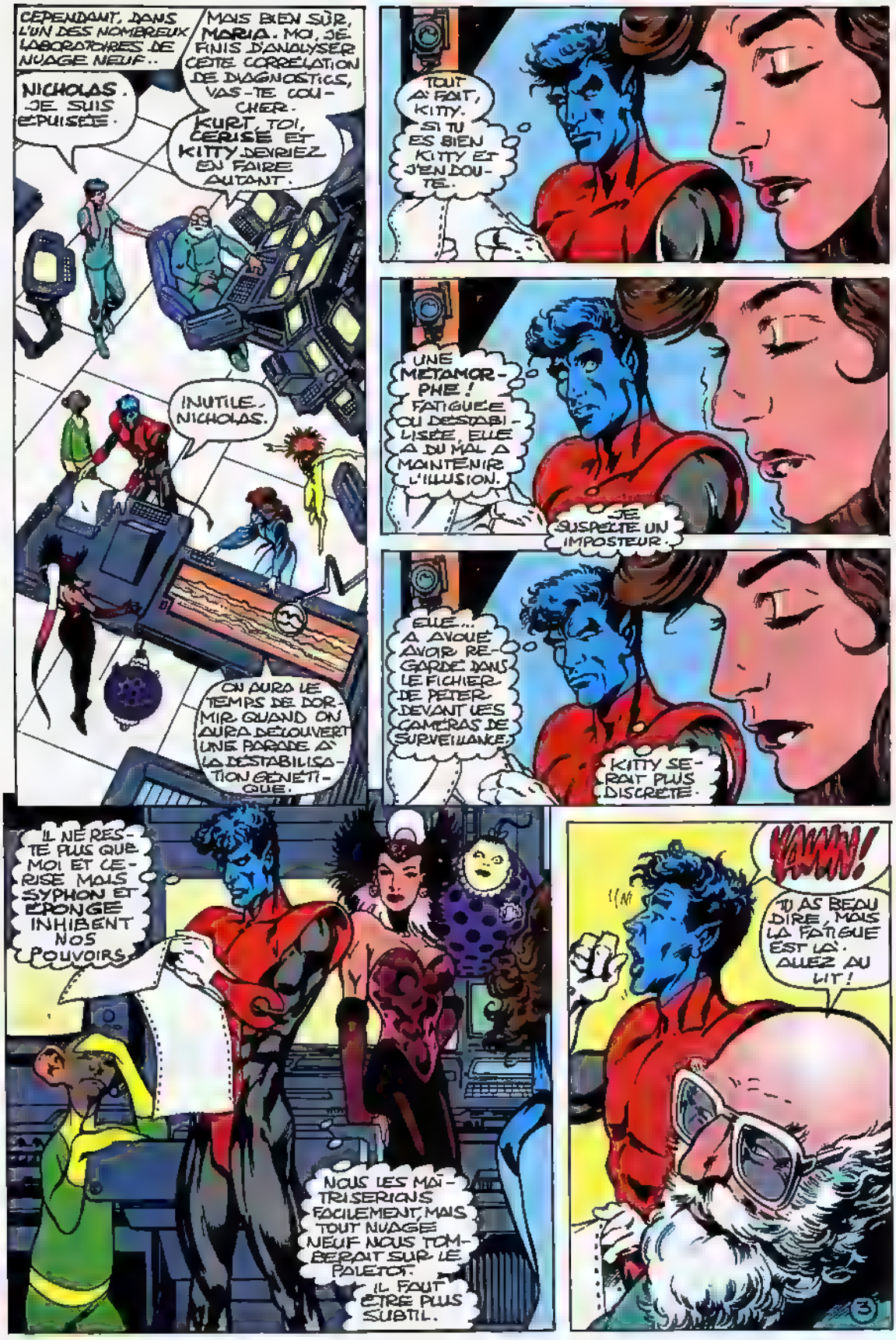
CEPENDANT, DANS L'UN DES NOMBREUX LABORATOIRES DE NUAGE NEUF..
MAIS BIEN SÛR, MARIA. MOI, JE FINIS D'ANALYSER CETTE CORRELATION DE DIAGNOSTICS, VAS-TE COUCHER.
NICHOLAS. JE SUIS ÉPUISÉE.
KURT, TOI, CERISE ET KITTY DEVRIEZ EN FAIRE AUTANT.
INUTILE, NICHOLAS.
ON AURA LE TEMPS DE DORMIR QUAND ON AURA DÉCOUVERT UNE PARADE À LA DÉSTABILISATION GÉNÉTIQUE.
TOUT À FAIT, KITTY. SI TU ES BIEN KITTY ET J'EN DOUTE.
UNE MÉTAMORPHE ! FATIGUÉE OU DÉSTABILISÉE, ELLE A DU MAL À MAINTENIR L'ILLUSION.
JE SUSPECTE UN IMPOSTEUR.
ELLE... A AVOUÉ AVOIR REGARDÉ DANS LE FICHIER DE PETER DEVANT LES CAMÉRAS DE SURVEILLANCE.
KITTY SERAIT PLUS DISCRÈTE.
IL NE RESTE PLUS QUE MOI ET CERISE MAIS SYPHON ET ÉPONGE INHIBENT NOS POUVOIRS.
NOUS LES MAÎTRISERIONS FACILEMENT, MAIS TOUT NUAGE NEUF NOUS TOMBERAIT SUR LE PALETOT.
IL FAUT ÊTRE PLUS SUBTIL.
YAWN!
TU AS BEAU DIRE, MAIS LA FATIGUE EST LÀ. ALLEZ AU LIT !

VOUS AVEZ RAISON, NICHOLAS.
VIENS, CERISE, TU ES EXTÉNUÉE
KITTY?
MON DIEU!
NON, MOI ÇA VA.
BONSOIR, KURT.
BONSOIR, NICHOLAS.
KURT, JE NE SUIS PAS FATIGUÉE.
MAIS SI, MON ANGE, COMME SYPHON, D'AILLEURS!
ÇA! JE DORMIRAI DÈS QUE MA TÊTE TOUCHERA L'OREILLER.
VOILÀ MA CHAMBRE.
JUSTE À CÔTÉ DE LA TIENNE, DIABLO.
DE LA NÔTRE, SYPHON.
MAIS... MAIS...
BONNE NUIT, SYPHON.
MMMPH.
CERI... MMPH...
MMMPPP... CERISE.
KLIK
PARDON. JE CROYAIS QUE TU SOUHAITAIS UN ÉCHANGE PHYSIQUE.
EXCUSE-MOI DE JOUER AVEC TES SENTIMENTS...
...MAIS IL FALLAIT QUE NOS GEÔLIERS NOUS CROIENT OCCUPÉS PENDANT QUELQUES HEURES.

HEUREUSEMENT, PETER TIENT À PROUVER SES BONNES INTENTIONS: PAS DE CAMÉRAS ESPIONS DANS NOS CELLULES.
IL SAIT AUSSI QUE JE NE PEUX PAS ME TÉLÉPORTER AU JUGER ET LES SEULS ENDROITS QUE JE CONNAISSE ICI SONT SURVEILLÉS.
QUEL EST TON PLAN, KURT?
PEUX-TU VÉRIFIER LA POSITION DE KITTY AVEC TES CAPTEURS?
OUI, CAR ILS NE DÉPENDENT PAS DE MON POUVOIR ET LA SÉCURITÉ DE NUAGE NEUF N'A PAS COMPRIS LE POTENTIEL DES CIRCUITS DE SHASKOFRUGNON!
TRÈS BIEN. KITTY DEVRAIT ÊTRE ENCORE AU LABO: 85,5 MÈTRES AU NORD-NORD-EST DE CETTE CELLULE.
FAUX. KITTY EST TROIS NIVEAUX EN DESSOUS ET À PLUS DE 800 MÈTRES AU SUD DE NOTRE POSITION.
MA PERCEPTION DE L'ESPACE EST INFAILLIBLE. BIEN OBLIGÉ POUR POUVOIR ME TÉLÉPORTER.
DONC LA KITTY DU LABO ÉTAIT UN IMPOSTEUR. TU AS LOCALISÉ LA VRAIE.
ELLE N'EST PAS SEULE. MEGGAN, KYLUN, ALISTAIR ET MICROMAX SONT AVEC ELLE. MAIS ILS SONT INCONSCIENTS.
BRIAN EST AU NIVEAU AU-DESSUS... KURT! TU DEVIENS IMMATÉRIEL!
NON, JUSTE INVISIBLE!
SYPHON A DU S'ENDORMIR. MES POUVOIRS SONT REVENUS.
À PRIORI, D'APRÈS LE RELEVÉ DE NICHOLAS, L'ENTRÉE DE LA DIMENSION QUI ME SERT DE COULOIR DE TÉLÉPORTATION M'ENVIRONNE CONSTAMMENT
ELLE DISTORD LA LUMIÈRE, ET ME FAIT PARAÎTRE DANS L'OMBRE EN PLEINE LUMIÈRE...
- ET PRESQUE INVISIBLE DANS LE NOIR.
MIEUX, JE CROIS BIEN POUVOIR ME TÉLÉPORTER AU JUGER SI J'AI LES COORDONNÉES DU POINT D'ARRIVÉE.
TU VAS REJOINDRE KITTY?
OUI.
TU M'EMMÈNES?
NON, TROP DANGEREUX. JE POURRAIS ME MATÉRIALISER DANS UN MUR, LE SOL OU QUELQU'UN D'AUTRE.

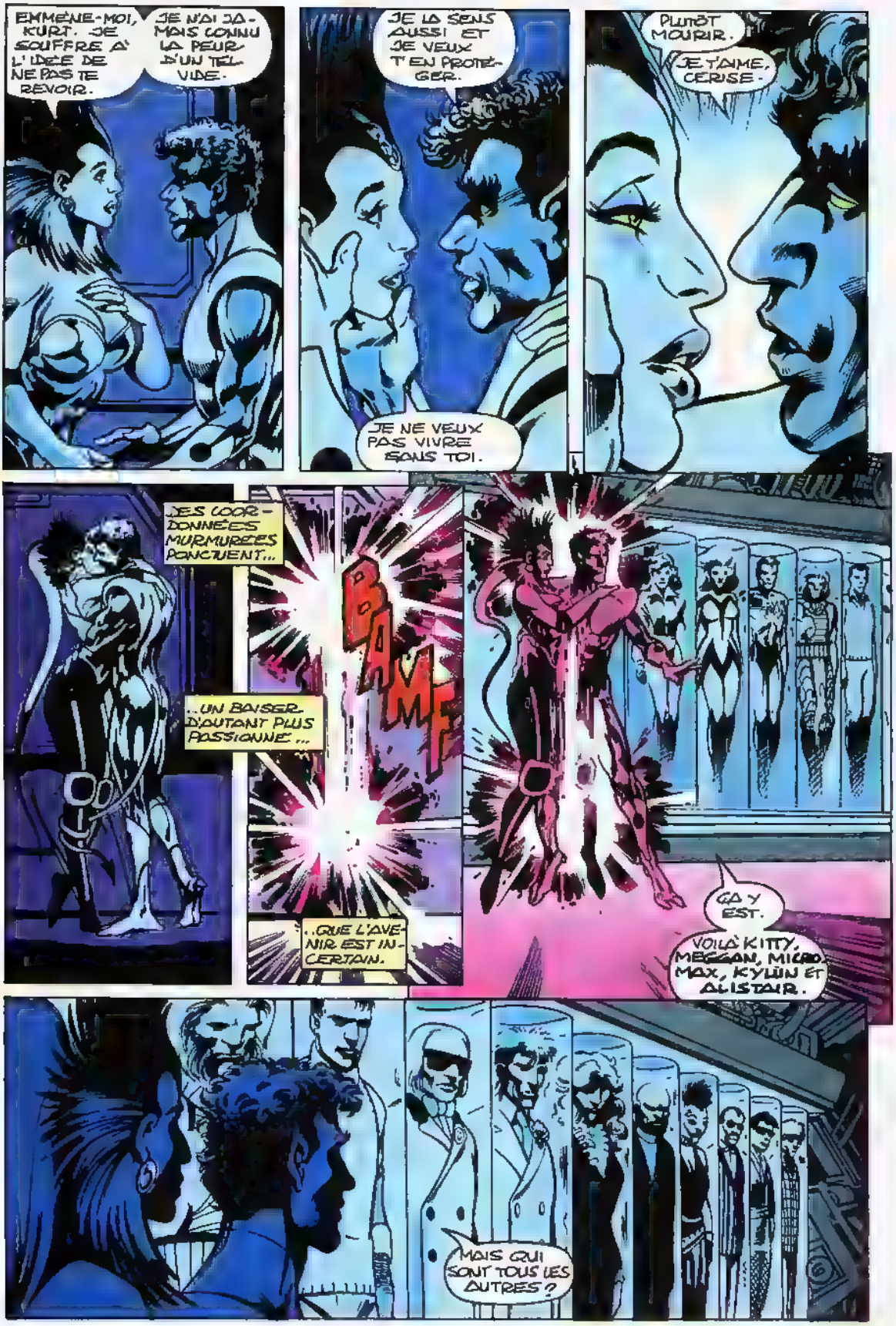
EMMÈNE-MOI, KURT. JE SOUFFRE À L'IDÉE DE NE PAS TE REVOIR.
JE N'AI JAMAIS CONNU LA PEUR D'UN TEL VIDE.
JE LA SENS AUSSI ET JE VEUX T'EN PROTÉGER.
JE NE VEUX PAS VIVRE SANS TOI.
PLUTÔT MOURIR.
JE T'AIME, CERISE.
LES COORDONNÉES MURMURÉES PONCTUENT...
...UN BAISER D'AUTANT PLUS PASSIONNÉ...
...QUE L'AVENIR EST INCERTAIN.
BAMF
ÇA Y EST.
VOILÀ KITTY, MEGGAN, MICRO, MAX, KYLUN ET ALISTAIR.
MAIS QUI SONT TOUS LES AUTRES ?

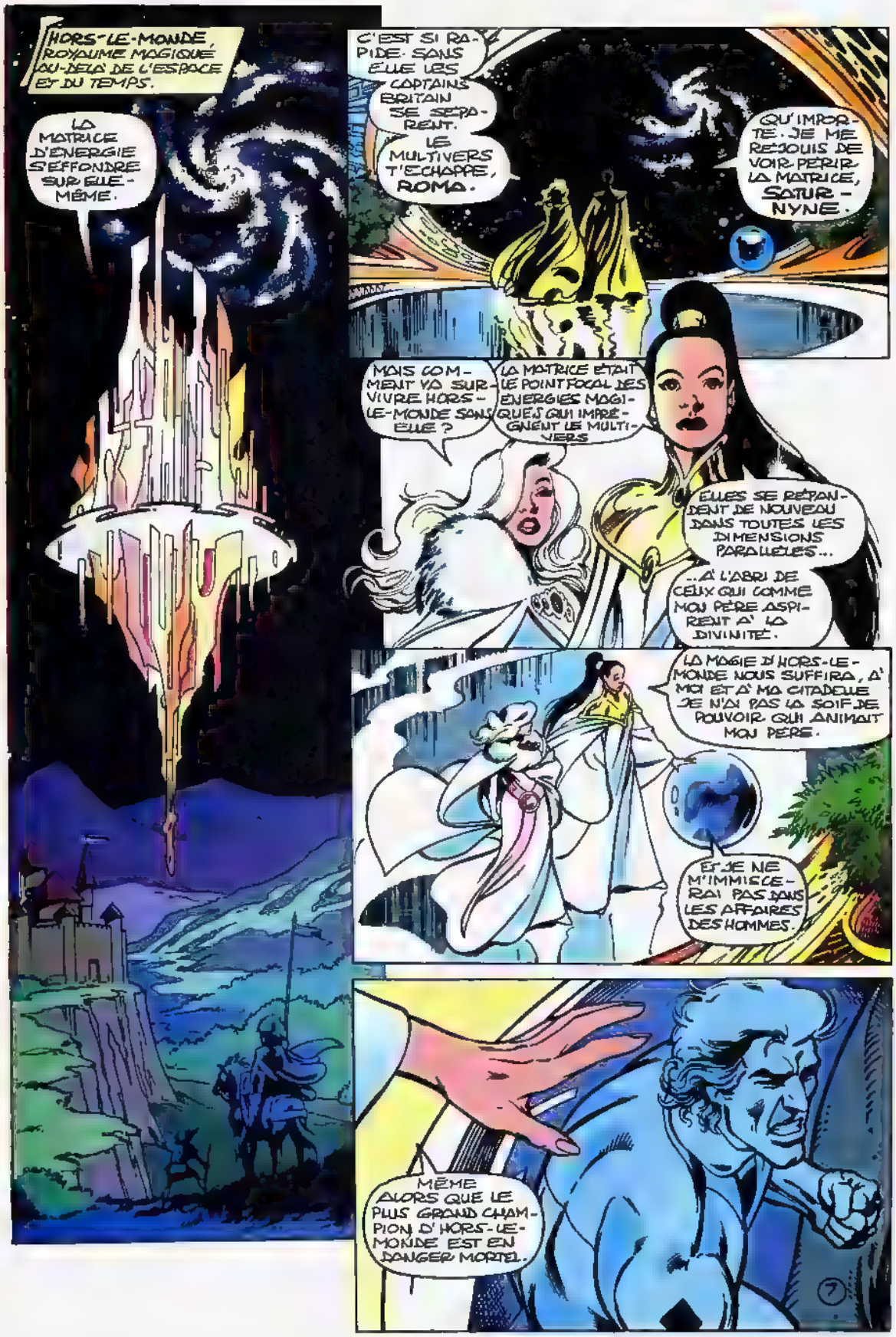
HORS-LE-MONDE, ROYAUME MAGIQUE AU-DELÀ DE L'ESPACE ET DU TEMPS.
LA MATRICE D'ÉNERGIE S'EFFONDRE SUR ELLE-MÊME.
C'EST SI RAPIDE. SANS ELLE LES CAPTAINS BRITAIN SE SÉPARENT. LE MULTIVERS T'ÉCHAPPE, ROMA.
QU'IMPORTE. JE ME RÉJOUIS DE VOIR PÉRIR LA MATRICE, SATURNYNE.
MAIS COMMENT VA SURVIVRE HORS-LE-MONDE SANS ELLE ?
LA MATRICE ÉTAIT LE POINT FOCAL DES ÉNERGIES MAGIQUES QUI IMPRÉGNENT LE MULTIVERS
ELLES SE RÉPANDENT DE NOUVEAU DANS TOUTES LES DIMENSIONS PARALLÈLES...
...À L'ABRI DE CEUX QUI COMME MON PÈRE ASPIRENT À LA DIVINITÉ.
LA MAGIE D'HORS-LE-MONDE NOUS SUFFIRA, À MOI ET À MA CITADELLE. JE N'AI PAS LA SOIF DE POUVOIR QUI ANIMAIT MON PÈRE.
ET JE NE M'IMMISCERAI PAS DANS LES AFFAIRES DES HOMMES.
MÊME ALORS QUE LE PLUS GRAND CHAMPION D'HORS-LE-MONDE EST EN DANGER MORTEL.

NUAGE NEUF..
JE NE PEUX PAS RESTER LÀ À REGARDER MEGGAN MOURIR. JE DOIS AGIR.
OUI, CAPTAIN, MAIS PAS EN TANT QUE SOLDAT.. TES POUVOIRS DÉCLINENT.
SOIS PLUTÔT NOTRE PORTE-PAROLE.
PLAIDE POUR LA MISE HORS-LA-LOI DES PARAHUMAINS RENÉGATS ET EXPLIQUE LA MENACE QU'ILS REPRÉSENTENT.
MOI, UN ORATEUR?
POUR LE PUBLIC TU SERAS LE SYMBOLE DE LA GRANDE BRETAGNE.
IL SE RALLIERA À TOI.
AU R.C.X., PLUTÔT!
JE NE SUIS L'HOMME DE PAILLE DE PERSONNE.
TU AS UN DEVOIR ENVERS TON PAYS
JE SUIS UN PATRIOTE, CAPTAIN, ET J'EN SUIS FIER. PEUT-ÊTRE ES-TU TROP JEUNE POUR AVOIR VÉCU L'EMPIRE
LE CANADA, L'INDE, L'AFRIQUE, L'AUSTRALIE, TOUS COLONIES DE NOTRE DÉMOCRATIE
MAIS CE GLORIEUX PASSÉ EST MORT SOUS L'ACTION DE FORCES INSIDIEUSES...
...QUI NOUS ONT RÉDUIT AU STATUT D'ÎLE INSIGNIFIANTE SANS INFLUENCE INTERNATIONALE.
VOTRE POLITIQUE NE M'INTÉRESSE PAS. SEULE MEGGAN M'IMPORTE.
KRAM
NON, CAPTAIN...
PETER! CE PANNEAU.. IL CONTRÔLAIT L'HOLOGRAMME.
8

L'HOLO-GRAMME ?
QU'AVEZ-VOUS FAIT DE MEGGAN ?!
RÉPONDS-MOI, OU JE T'ARRACHE TA LANGUE DE MENTEUR!
ABANDON-NÉ. SANS POUVOIRS, TU N'ES PAS DE TAILLE!
OUFFH!
AH, TU CROIS ÇA ?
FRAPPE DÈS QU'IL SE RELÈVE, CHÊNE!
CELUI QUI REFUSE DE SERVIR SON PAYS EST UN TRAÎTRE. ⑨
UN ENNEMI. ALORS AUCUNE PITIÉ!

AILLEURS.
QUI SONT TOUS CES GENS, KURT?
AUCUNE IDÉE. ILS ÉTAIENT PRISONNIERS DANS DES CAISSONS D'ANIMATION SUSPENDUE PAREILS AU TIEN.
CE SONT DES AGENTS DU R.C.X.
TU LES CONNAIS, ALISTAIR?
GABRIEL ET MICHAEL SONT DES AMIS.
"COPAINS DE TROQUET" CARACTÉRISERAIT MIEUX NOTRE RELATION.
SYMPA DE VOUS REVOIR APRÈS SI LONGTEMPS
"SI LONGTEMPS"? DES MOIS, DES ANNÉES?
DIS-NOUS PLUTÔT QUELLE ANNÉE C'EST.
1993.
93?! ÇA FAIT CINQ ANS QU'ORPINGTON-SMYTHE NOUS TIENT!
C'EST HORRIBLE. JE N'AI PAS PAYÉ MA COTISATION À LA BIBLIOTHÈQUE!
LA DERNIÈRE CHOSE DONT JE ME SOUVIENNE EST CETTE EXPLOSION DANS LA CAVERNE SOUS TON MANOIR, BRIAN.
NOUS Y AVIONS CACHÉ LES TORTUS PARCE QUE NIGEL ORPINGTON-SMYTHE, MINISTRE DE LA DÉFENSE ET CONFIDENT DE MME THATCHER, VOULAIT LES ENRÔLER DANS UNE ARMÉE.
ET IL A RÉUSSI! MAIS QUELQUE CHOSE S'ATTAQUE À EUX ET LEUR FAIT PERDRE LEURS POUVOIRS.
C'EST AUSSI LE CAS DE BRIAN.
SA LUMIÈRE MAGIQUE EST PARTIE.
SON AURA ÉNERGÉTIQUE, TU VEUX DIRE?
OUI, LES COULEURS ONT PÂLI ET BRIAN A CHANGÉ!

MEGGAN PERÇOIT LES AURAS MAIS LES PARAHUMAINS DE NUAGE NEUF N'ONT PU AGIR SUR LES POUVOIRS DE BRIAN.
IL LES TIENT DE LA MATRICE ÉNERGÉTIQUE D'HORS-LE-MONDE.
MAIS LES TORDUS AUSSI! ILS ONT LA MÊME LUMIÈRE QUE LUI.
DONC CE NE SONT PAS DES MUTANTS.
EFFECTIVEMENT LE R.C.X. A ÉTÉ CRÉÉ SUITE À UNE BRUSQUE APPARITION D'ENFANTS PARAHUMAINS CAUSÉE PAR UNE PERTURBATION DIMENSIONNELLE AVEC COMME ÉPICENTRE LE ROYAUME UNI. NOUS ESTIMONS QUE LA CRÉATION DES TORDUS EST D'ORIGINE MYSTIQUE ET LIÉE À LEUR LIEU DE NAISSANCE PAR RAPPORT AUX LIGNES TELLURIQUES.
NOS SUPÉRIEURS ONT RÉFUTÉ CES THÉORIES.
LA PERTURBATION DIMENSIONNELLE DONT VOUS PARLIEZ PEUT ÊTRE LE FAIT DE LA CONVERGENCE COSMIQUE SURVENUE RÉCEMMENT, ELLE-MÊME CAUSÉE PAR LA CONTRACTION D'UNE MATRICE ÉNERGÉTIQUE TRANSDIMENSIONNELLE.
LA DISTORSION INTERDIMENSIONNELLE AURAIT EN EMPIRANT ET LES ÉNERGIES MYSTIQUES ACCUMULÉES ONT PU PROVOQUER LA PERTURBATION, DONC LA NAISSANCE...
... DES TORDUS. À PRÉSENT QUE L'ÉNERGIE SE DISSIPE, ILS REGRESSENT VERS LA FORME NORMALE QUI AURAIT DÛ ÊTRE LA LEUR.
AUTREMENT DIT, LES VRAIS MUTANTS DONT TOI, NE SAURAIENT ÊTRE AFFECTÉS.
C'ÉTAIT UN STRATAGÈME POUR NOUS RALLIER À SA CAUSE.
PETER A APPUYÉ SUR UN BOUTON QUAND L'ORDINATEUR T'A DÉCLARÉ ATTEINT.
COMME LES PRÉTENDUES BLESSURES DE MEGGAN CAUSÉES PAR BRIAN
OH, KURT, IL FAUT LE SECOURIR...
J'Y VAIS.' CERISE M'A DONNÉ SES COORDONNÉES.
IMPOSSIBLE DE ME TÉLÉPORTER.'
PLUS DE POUVOIRS!
CE QUI VEUT DIRE...

QUE NOUS SOMMES DÉCOUVERTS!
VOS POUVOIRS SONT NEUTRALISÉS. TOUTE RÉSISTANCE EST FUTILE.
SI CES PETITS VOYOUS INHIBENT NOS POUVOIRS, C'EST CUIT, KYLIN!
CE SONT DES INNOCENTS ENDOCTRINÉS, MICROMAX.
MAIS COMME NOS GEÔLIERS NE CONSIDÈRENT PAS MON POUVOIR DE REPRODUIRE LES SONS COMME UN DANGER, JE PEUX LES PRENDRE PAR SURPRISE...
...GRÂCE AU RUGISSEMENT D'UN GN'ZGAAGI D'ITHERE!
GRRRARG!
GULP!
TES BEUGLEMENTS NOUS FONT PAS PEUR.
A MOI, SI!
MIIIP MIIIP
T'AS RAISON, ON S'EN VA!

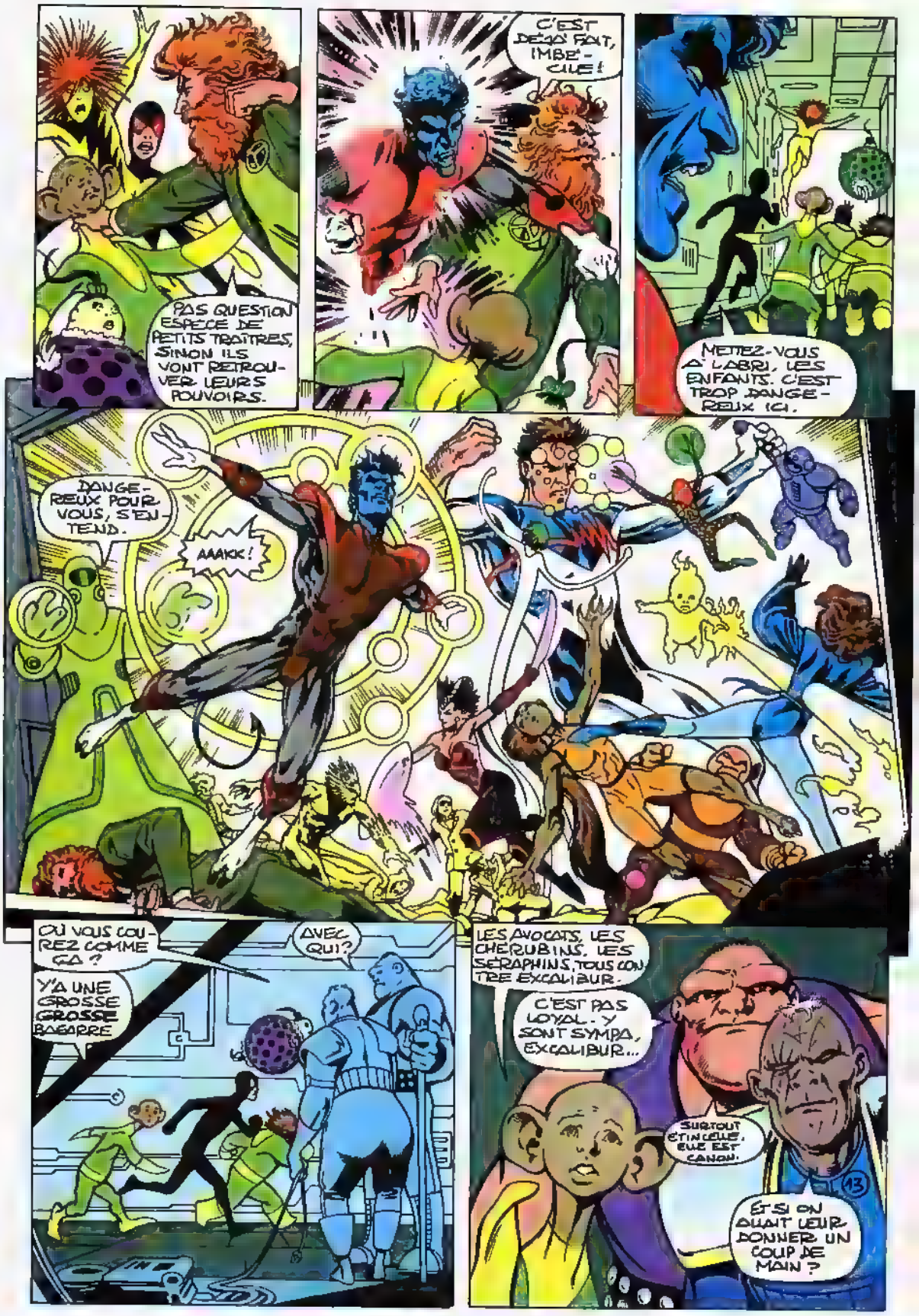
PAS QUESTION ESPECE DE PETITS TRAITRES, SINON ILS VONT RETROUVER LEURS POUVOIRS.
C'EST DEJA FAIT, IMBE-CILE!
METTEZ-VOUS A L'ABRI, LES ENFANTS. C'EST TROP DANGEREUX ICI.
DANGEREUX POUR VOUS, S'ENTEND.
AAAKK!
OU VOUS COUREZ COMME CA ?
AVEC QUI?
Y'A UNE GROSSE GROSSE BAGARRE
LES AVOCATS, LES CHERUBINS, LES SERAPHINS, TOUS CONTRE EXCALIBUR.
C'EST PAS LOYAL. Y SONT SYMPA, EXCALIBUR...
SURTOUT ETINCELLE, ELLE EST CANON.
ET SI ON ALLAIT LEUR DONNER UN COUP DE MAIN ?

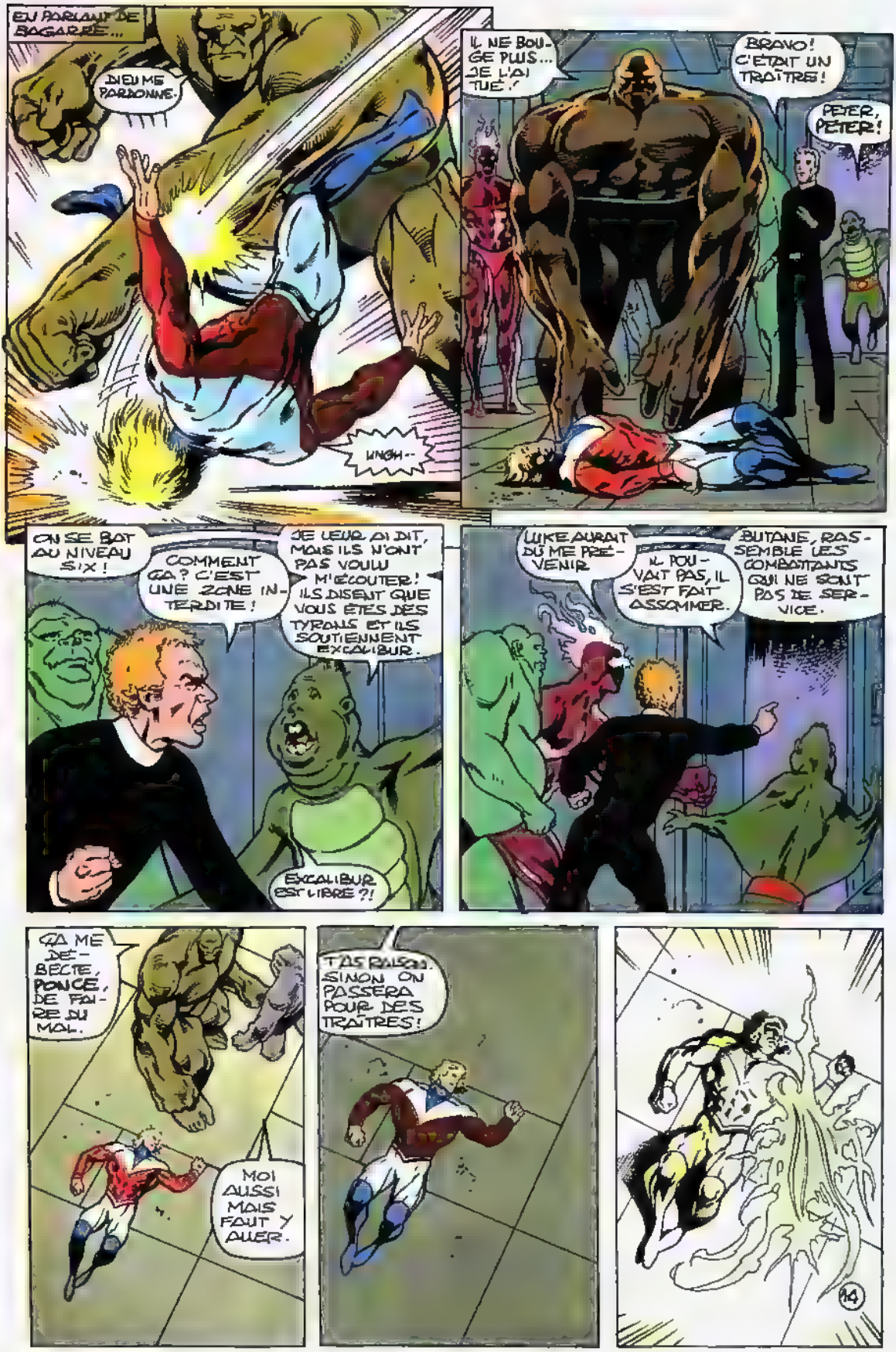
EN PARLANT DE BAGARRE...
DIEU ME PARDONNE.
UNGH--
IL NE BOUGE PLUS... JE L'AI TUE !
BRAVO ! C'ÉTAIT UN TRAÎTRE !
PETER, PETER !
ON SE BAT AU NIVEAU SIX !
COMMENT ÇA ? C'EST UNE ZONE INTERDITE !
JE LEUR AI DIT, MAIS ILS N'ONT PAS VOULU M'ÉCOUTER ! ILS DISENT QUE VOUS ÊTES DES TYRANS ET ILS SOUTIENNENT EXCALIBUR.
EXCALIBUR EST LIBRE ?!
MIKE AURAIT DÛ ME PRÉVENIR
IL POUVAIT PAS, IL S'EST FAIT ASSOMMER.
BUTANE, RASSEMBLE LES COMBATTANTS QUI NE SONT PAS DE SERVICE.
ÇA ME DÉBECTE, PONCE, DE FAIRE DU MAL.
MOI AUSSI MAIS FAUT Y ALLER.
T'AS RAISON SINON ON PASSERA POUR DES TRAÎTRES !
14

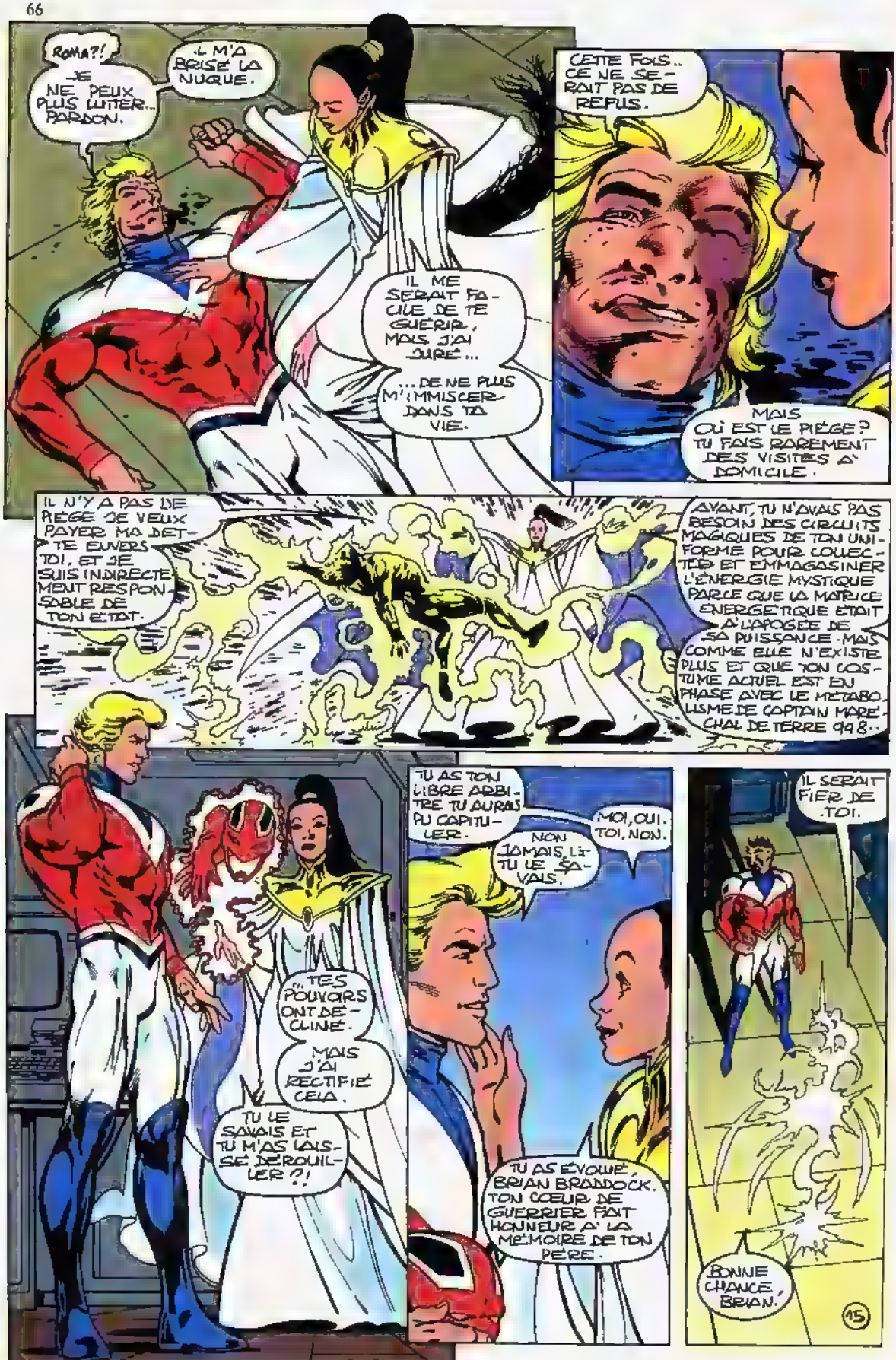
ROMA?!
JE NE PEUX PLUS LUTTER... PARDON.
IL M'A BRISÉ LA NUQUE.
IL ME SERAIT FACILE DE TE GUÉRIR, MAIS J'AI JURÉ...
...DE NE PLUS M'IMMISCER DANS TA VIE.
CETTE FOIS.. CE NE SERAIT PAS DE REFUS.
MAIS OÙ EST LE PIÈGE? TU FAIS RAREMENT DES VISITES À DOMICILE.
IL N'Y A PAS DE PIÈGE JE VEUX PAYER MA DETTE ENVERS TOI, ET JE SUIS INDIRECTEMENT RESPONSABLE DE TON ÉTAT.
AVANT, TU N'AVAIS PAS BESOIN DES CIRCUITS MAGIQUES DE TON UNIFORME POUR COLLECTER ET EMMAGASINER L'ÉNERGIE MYSTIQUE PARCE QUE LA MATRICE ÉNERGÉTIQUE ÉTAIT À L'APOGÉE DE SA PUISSANCE. MAIS COMME ELLE N'EXISTE PLUS ET QUE TON COSTUME ACTUEL EST EN PHASE AVEC LE MÉTABOLISME DE CAPTAIN MARVEL DE TERRE 998..
TES POUVOIRS ONT DÉCLINÉ.
MAIS J'AI RECTIFIÉ CELA.
TU LE SAVAIS ET TU M'AS LAISSÉ DÉROUILLER?!
TU AS TON LIBRE ARBITRE TU AURAIS PU CAPITULER.
MOI, OUI. TOI, NON.
NON JAMAIS, LÀ TU LE SAVAIS.
TU AS ÉVOLUÉ, BRIAN BRADDOCK. TON CŒUR DE GUERRIER FAIT HONNEUR À LA MÉMOIRE DE TON PÈRE.
IL SERAIT FIER DE TOI.
BONNE CHANCE, BRIAN.
15

CEPENDANT...
GAFFE, ETINCELLE !
!GACK!
MAIS
ON EST DE VOT' CÔTE.
ALORS MERCI, LES GARS
MEUH NON, C'EST RIEN.
VOICI PRUNE, UN DE TES FANS. MOI, C'EST FILIN. VOUS AVEZ BESOIN D'AIDE. ON EST PAS DES CRACKS...
MAIS ON COMPENSE PAR LE NOMBRE ET L'ENTHOUSIASME.
BOMBYX, C'EST DANGEREUX. VA-T'EN !
ON EN A MARRE DE TRIMER POUR LES CHOUCHOUS DE PETER.
ON PREND LE POUVOIR.
PAS SÛR ! LE VOILÀ AVEC DES RENFORTS.

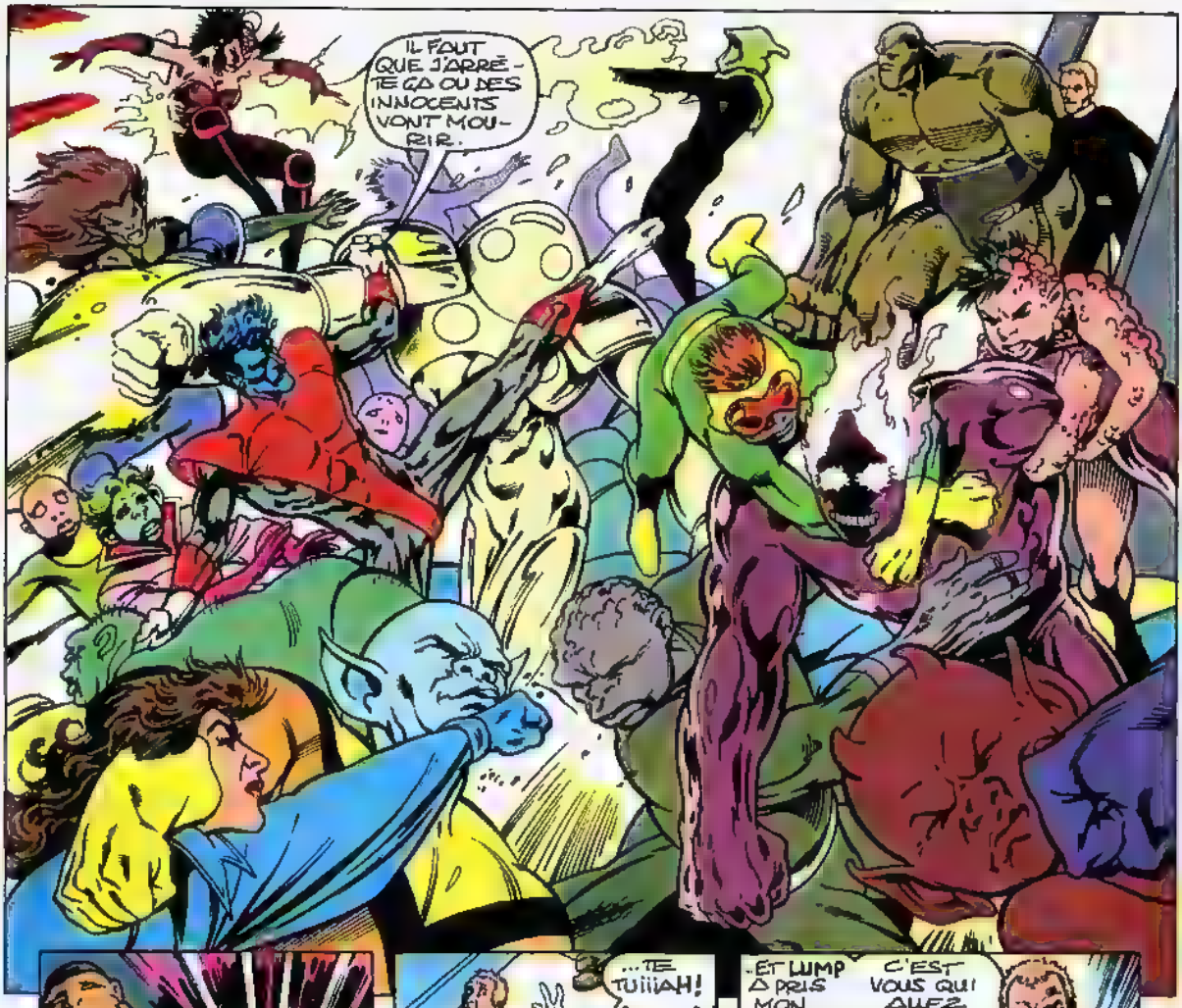
IL FAUT QUE J'ARRÊTE ÇA OU DES INNOCENTS VONT MOURIR.

DIS À TES SBIRES DE CESSER LE COMBAT, PETER, SINON, JE DEVRAI...

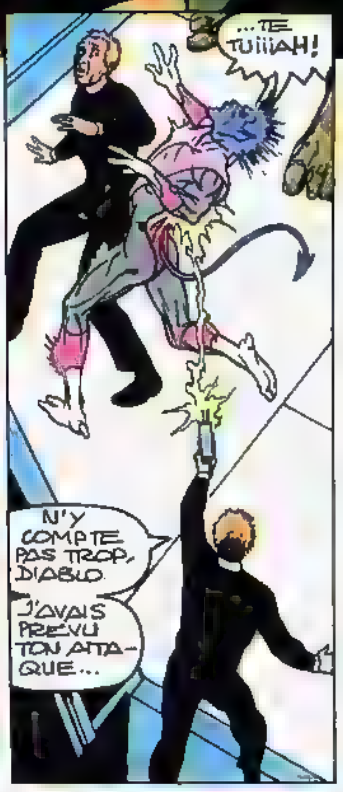
...TE TUIIIAH!
N'Y COMPTE PAS TROP, DIABLO.
J'AVAIS PRÉVU TON ATTAQUE...

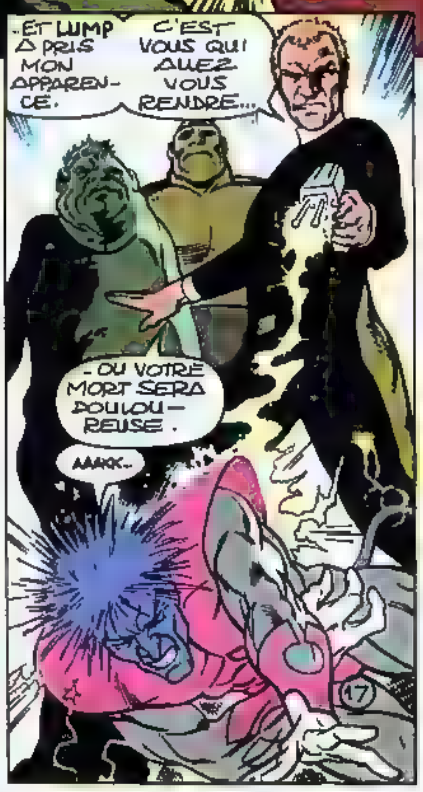
ET LUMP A PRIS MON APPARENCE.
C'EST VOUS QUI ALLEZ VOUS RENDRE...
- OU VOTRE MORT SERA DOULOUREUSE.
AAAKK..
17

AHH MES DOIGTS...
KRUNCH
ÇA FAIT MAL, HEIN ?
MAIS QUI AIME VOIR SOUFFRIR DOIT S'ATTENDRE À CE QU'ON LUI RENDE LA PAREILLE.
MAIS... TU ES MORT.
BEN NON.
BUTANE, BISON, CHÊNE, À L'AIDE !
NON ! TU NOUS AS MENTI, PETER. TU DISAIS QU'ON SERAIT DES HÉROS, CHAMPIONS DE LA JUSTICE... PAS DES ASSASSINS !
OUI, MAIS LES CIRCONSTANCES L'EXIGENT.
QUI N'EST PAS AVEC MOI EST CONTRE MOI.
ALORS DÉBROUILLE-TOI.
BIEN, JE ME BATTRAI JUSQU'À MON DERNIER SOUFFLE.
ATTENTION, TU VAS TE FAIRE MAL.
JE NE TRAHIRAI PAS MA PATRIE
MON NOM VA DE PAIR AVEC MES POUVOIRS ET MON COSTUME.
JE ME MOQUE DES GOUVERNEMENTS ET DES ÉTATS.
SEULS M'IMPORTENT LES INDIVIDUS, LA JUSTICE...
... LE BIEN... LE MAL...
SI J'ÉTAIS TON ENNEMI, JE T'ENFONCERAIS LA MÂCHOIRE DANS LA MASSE PARANOÏAQUE DE TA CERVELLE.
IL VEUT ÊTRE UN MARTYR. LAISSE-LE, CAPTAIN...
... IL N'EST PLUS DANGEREUX.
C'EST JUSTE UN HALLUCINÉ QUI RÊVAIT DE DEVENIR UN HÉROS. IL CROYAIT BIEN FAIRE. IL N'EST PAS MAUVAIS.
TU OSES ME JUGER, SALE BOCHE ?...
18

MAIS C'EST AUSSI UN INSUPPORTABLE RACISTE !
VOILÀ POUR LE MAL QU'IL A FAIT.
TU T'ES DÉFOULÉ ?
OUAIS. JE HAIS LES POLITICIENS.
QUAND VOUS AUREZ FINI DE JOUER LES MACHOS...
ON A UN PROBLÈME.
QU'EST-CE QU'ON VA FAIRE DE NUAGE NEUF ET DE TOUS SES PENSIONNAIRES ?
NE T'INQUIÈTE PAS, ON VA S'OCCUPER D'EUX.
C'EST D'AILLEURS CE QUE FAISAIENT GABRIEL, MICHAEL ET TOUS CEUX DU R.C.X. AVANT QU'ORRINGTON-SMYTHE NE S'EN MÊLE.
JE RESTE POUR FACILITER LA TRANSITION.
IL FAUT NOUS METTRE À JOUR.
HEUREUSEMENT, LA PLUPART DES COLLABORATEURS DE NUAGE NEUF N'ÉTAIENT PAS COMPLICES DE LEUR PATRON...
VOUS ENTENDEZ ?
OUI, COMME UN BRUIT DE FUSÉE...
...ET UNE LUMIÈRE !
ÇA SE RAPPROCHE.
C'EST QUOI ?
19

SALUT ! SURPRIS DE ME REVOIR, HEIN ?
PHÉNIX !
RACHEL !
QUI D'AUTRE ?
ÇA VA PAS ? J'AI PAS CHANGÉ À CE POINT-LÀ, SI ?
QUAND TU ES PARTIE, L'ESPRIT DE RACHEL... TON ESPRIT... ÉTAIT MORT. LE PHÉNIX HABITAIT TON CORPS...
...TU AVAIS L'ASPECT DU « BON » PHÉNIX.
TU PORTAIS LE COSTUME VERT !
VOUS M'AVEZ PRISE POUR LE PHÉNIX NOIR ?!
EN FAIT, LE VERT NE ME VA PAS. ET SI LE PHÉNIX NOIR ÉTAIT UNE MENACE À L'ÉCHELLE COSMIQUE, ADMETTEZ...
...QU'ELLE SAVAIT SE SAPER.
20

OH RACHEL, C'EST BIEN TOI !
QUI D'AUTRE FERAIT UNE ENTRÉE PAREILLE POUR PARLER CHIFFON.
COMMENT VAS-TU ?... QU'EST-CE QUI S'EST PASSÉ ?
LAISSE-LA RESPIRER, KURT. NOUS VOILÀ ENFIN RÉUNIS.
JE NE RESTE PAS, KITTY.
TOUT VA REDEVENIR COMME AVANT !
MAIS POURQUOI ?
J'AI RETROUVÉ LA MÉMOIRE. JE ME SOUVIENS DE TOUT.
JE NE PEUX PAS VOUS VOIR SANS PENSER AU KURT WAGNER ET À LA KATE PRYDE DE MA TERRE À MOI.
ILS SONT MORTS ET MON MONDE SOUFFRE.
IL A TERRIBLEMENT BESOIN DU POUVOIR DU PHÉNIX.
JE DOIS...
..RETOURNER DANS LE FUTUR.
PROCHAIN ÉPISODE : RETOUR AU PRÉSENT

Après tant d'années à vos côtés (et avant avec LUG), je vais faire un petit point sur vos revues... ou plutôt vous donner mon palmarès des séries, de la première à la dernière et, bien sûr, le pourquoi de ce classement.

1. HULK : La meilleure série à l'heure actuelle. Il faut pourtant dire que pendant de nombreuses années, Hulk n'était vraiment pas mon personnage favori. Peter David et Dale Keown ont réussi à me le faire adorer ! J'espère que cette phase de transformation du colosse est définitive car il est réellement superbe, il était plus que temps de sortir de cette stupidité bestiale où il a été si longtemps confiné... Quand le n°1 de Hulk en V.I.. a débarqué, je n'en suis pas revenu ! Hulk est beau, sûr de lui et il évolue dans un milieu différent des autres héros, en quelque sorte plus réaliste, et est confronté à des problèmes qui ne sont pas l'éternel super-vilain partant à la conquête du monde. Guerres civiles, SIDA sont les problèmes de Hulk, et même les problèmes sentimentaux et conjugaux... Peter David fait des merveilles et ses scénarii sont grandioses même si l'on regrette qu'il ne confronte pas plus souvent Hulk à d'autres héros ou vilains plus classiques et notamment à sa délicieuse cousine Miss Hulk qui, bien contente de ses pouvoirs, semble oublier qu'elle les doit à Bruce Banner, alors pourquoi pas une petite réunion de famille ? Une autre merveille, c'est Dale Keown, l'un des tout meilleurs dessinateurs et je dois avouer que je redoutais l'après Keown mais, après lecture du n°10, je dis bravo à Jan Duursema qui se révèle tout à fait à la hauteur pour reprendre la série. Les deux premiers épisodes m'ont emballé d'autant que le couple Banner se reforme...

2. EXCALIBUR : Une série qui a connu le top niveau et aussi les bas-fonds de la médiocrité. Série qui débute avec l'excellent RCM et qui continue sur sa lancée pendant quelques épisodes, mais après le 8ème, Marshall Rogers signe deux épisodes décevants puis tout bascule à partir de TITANS 139 où commence l'interminable et très ennuyeux voyage interdimensionnel... Puis, retour sur Terre. La série va peut-être repartir ? Pas du tout, elle s'enfonce toujours plus. Claremont se ridiculise et on ne voit pas d'issue possible mais arrive TITANS 161 qui marque le grand retour de Monsieur Alan Davis qui signe bien sûr les dessins, encrés par l'excellent Mark Farmer (celui de Hulk), mais aussi les scénarios et la série change du tout au tout. Pour moi, c'est une renaissance. Avant je survolais Excalibur sans conviction, maintenant je le dévore et j'en veux encore ! Excalibur retrouve l'atmosphère délirante qui lui est nécessaire et Davis répond enfin à de nombreuses questions oubliées : Sat-Yr-9, Technets, etc...Excalibur est donc sur la bonne voie. Je me réjouis du retour prochain de Phénix car elle resplendit dans cette série, alors qu'elle était plutôt terne du temps des X-Men...

6. SERVAL : Le héros le plus mystérieux et pourtant le plus présent de l'histoire des super-héros. Le trio Hama-Silvestri-Green a su apporter continuité et qualité à cette série instaurée par Claremont et Buscema. Je ne croyais pas dire ça un jour mais le passage de Byrne ne fut pas excellent et ce à cause de l'encrage de Klaus Janson, encreur qui a une énorme influence sur les dessins dont il s'occupe. Enfin, la série est à l'heure actuelle en tous points parfaite et j'espère que Mark Texeira saura reprendre le flambeau...

10. WARLOCK : J'avoue ne pas être fan des scénarios intergalactiques, des séries cosmiques. Mais là, c'est quand même Jim Starlin qui signe cette saga et donc, j'avoue que j'aime vraiment cette série où l'on retrouve des personnages que l'on n'avait pas vus depuis longtemps. Côté dessins, pour l'instant, rien à redire, Angel Medina et Rick Leonardi ont un style superbe ; quant à Tom Raney, lisez plutôt Warlock dans TITANS 176 et regardez en particulier les deux dernières pages... Tous ses héros sont merveilleusement reproduits, j'espère qu'on le reverra sur la série. Warlock est un personnage mystérieux et son équipe est composée de personnages drôles, fascinants. Un bon dosage. Pour l'instant, la série dépend des deux chefs-d'oeuvre de Starlin "Le défi de Thanos" et "La guerre du pouvoir" et on attend de la voir évoluer un peu plus par elle-même. Je suis confiant.

11. LES VENGEURS DE LA COTE OUEST : Une série qui a connu des hauts et des bas, et je dois bien avouer qu'elle n'est actuellement pas au plus haut. Mais c'est le destin de toute série qui est passée entre les mains expertes de John Byrne car il amène la série à un tel niveau que ce qui suit semble vraiment terne. De plus, John Byrne s'était vraiment bien débrouillé sur cette série mais je dois avouer que la relève par Roy et Dann Thomas/Paul Ryan fut assez heureuse même si on est descendu d'un cran en qualité. C'est avec David Ross que ça sombre, son dessin n'a aucun relief, il n'exprime rien et ne dégage aucune âme. Le scénario aurait besoin d'un petit fortifiant et le dessin doit absolument retrouver du punch. Il faut faire quelque chose pour cette équipe qui le mérite...

Hervé ROUAULT

Merci pour cette lettre, très complète et malheureusement trop longue pour être publiée dans son intégralité. Nous avons choisi de sélectionner les commentaires concernant les séries de TITANS et quelques V.I. car dans ces dernières, il n'y a pas de rubrique "courrier".
Ecrivez-nous nombreux mais sachez que, compte tenu des délais de fabrication de nos revues, les lettres d'analyse plus générale ont plus de chances d'êtres publiées que celles collant trop à l'actualité des séries.

Les deux premiers épisodes d'**X-Men Unlimited**, réunis dans le **Top Bd** de mars ! L'occasion de découvrir **Magnéto** sous un jour nouveau et de vivre la terrible épreuve de **Xavier**, **Tornade** et **Cyclope**, perdus et blessés sur la banquise !

Et n'oubliez pas **CABLE**, paru en février, où l'ex-leader d'**X-Force** affronte son passé mais aussi le **Front de Libération Mutant !** Un **R.C.M.** signé **Nicieza !**

L 3992 - 182 - 17,00 F

SEMIC FRANCE - 26 rue de la Gare - Case postale 523 - 69257 LYON CEDEX 09 - Comité de direction : H. Reinvaldt - J.H. Notarangelo - G. Lavoillotte. Directeur de publication : Henrick Reinvaldt. Imprimerie ROTOLITO LOMBARDA - MILAN - 735/182 M.L.P. - Loi n. 49.956 du 16 juillet 1949 sur les publications destinées à la jeunesse. N. Comm. P.P.A.P. 57835. Dép. lég. C. 222, 5 mars 1994.